

# **GOBIERNO AUTÓNOMO DESCENTRALIZADO MUNICIPAL DE NABÓN**



**RENDICIÓN DE CUENTAS 2020**

## **RENDICIÓN DE CUENTAS 2020 GADM NABÓN**

*Según las disposiciones emitidas por el COE NACIONAL, respecto de las reuniones y eventos públicos se mantienen restringidos, debido al incremento de casos y alta susceptibilidad de contagio que presenta la nueva cepa COVID 19 ; en este contexto y con el afán de precautelar la bioseguridad y salud de los narbonenses la RENDICIÓN DE CUENTAS 2020 se la realizará de manera virtual por los canales de redes sociales oficiales del GAD NABÓN, mediante la presentación que a continuación se desarrolla.*



**CUIDARME  
CUIDARTE  
CUIDARNOS**



## MARCO LEGAL – RENDICIÓN DE CUENTAS GADM NABÓN

### ORDENANZA QUE REGULA LAS INSTANCIAS DE PARTICIPACIÓN CIUDADANA Y CONTROL SOCIAL-GADMN

*Art. 15.- De las Reuniones de la Asamblea Cantonal.- Con el fin de facilitar el proceso participativo se establecen como ordinario un ciclo de tres reuniones de la Asamblea Cantonal dentro del período del ejercicio fiscal correspondiente:*

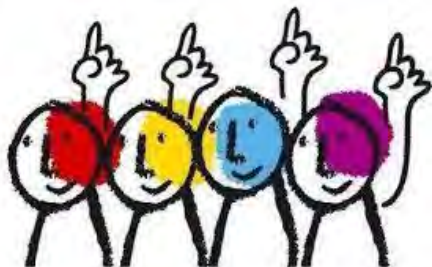

*La Primera Asamblea Cantonal se realizará principalmente para asignación de montos del presupuesto participativo y la prioridad de gasto e inversión en función del ordenamiento territorial en las 6 subáreas, que se realizará en el mes de agosto hasta el día 15 del mes señalado.*

*La Segunda Asamblea cantonal se realizará principalmente para aprobar el anteproyecto del presupuesto para el próximo ejercicio fiscal, la misma se desarrollarán en el mes de octubre hasta el día 20 del mes señalado.*

***La Tercera Asamblea Cantonal se realizará en el mes de enero del siguiente ejercicio fiscal, con el fin de proceder en observancia a las normas constitucionales y legales a la Rendición de Cuentas y Conocimiento del POA Cantonal.***



### EJECUCIÓN PRESUPUESTARIA DE INGRESOS 2020

FUENTE	DESCRIPCION	CODIFICADO	EJECUTADO	PORCENTAJE
11	Impuestos	222.993,13	267.044,45	120%
13	Tasas y Contribuciones	155.913,00	126.111,33	81%
14	Ventas de Bienes y Servicios	134.103,00	171.806,60	128%
17	Rentas de Inversiones y Multas	23.002,00	29.644,60	129%
18	Transferencias y Donaciones Corrientes	926.014,25	845.986,88	91%
19	Otros Ingresos	18.500,00	14.206,40	77%
24	Venta de Activos de Larga Duración	2	0	0%
28	Transferencias y Donaciones de Capital	2.970.548,76	2.646.724,41	89%
36	Financiamiento Público	177.967,31	134.314,95	75%
37	Saldos Disponibles	1.692.297,45	1.614.272,51	95%
38	Cuentas Pendientes por Cobrar	395.794,42	233.978,59	59%
TOTAL		6.717.135,32	6.084.090,72	91%

### EJECUCIÓN PRESUPUESTARIA DE INGRESOS 2020

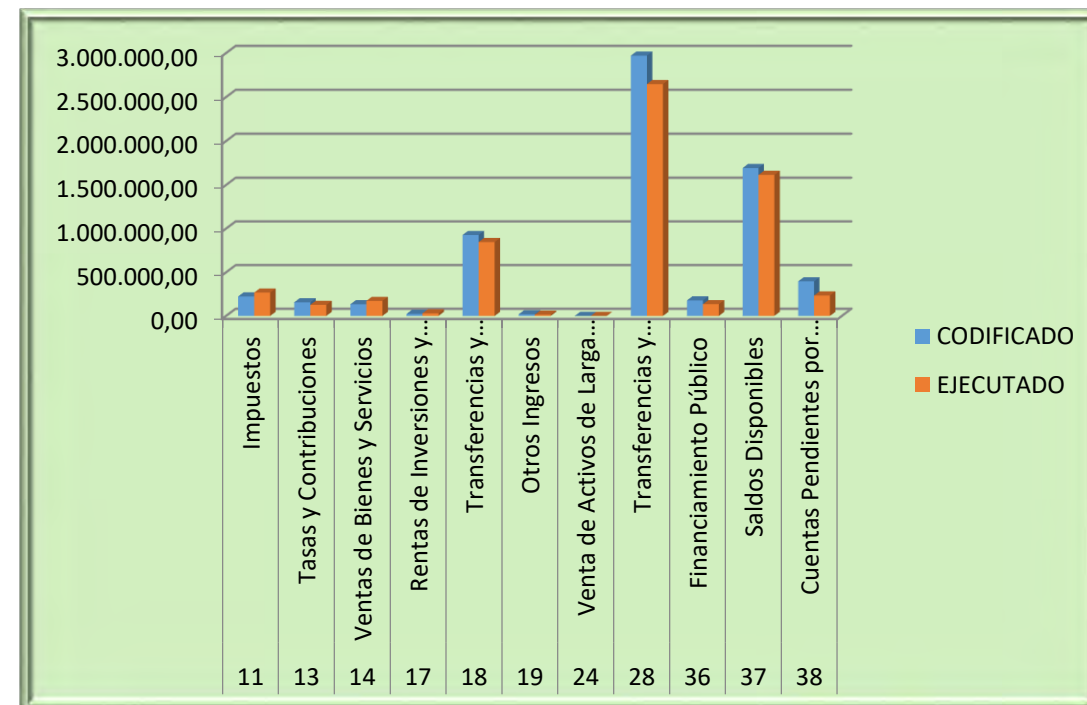



### EJECUCION PRESUPUESTARIA DE GASTOS 2020

FUENTE	DESCRIPCION	CODIFICADO	EJECUTADO	PORCENTAJE
5	GASTOS CORRIENTES	1060076,8	912802,23	86%
6	GASTOS DE PRODUCCION	150000	135801,87	91%
7	GASTOS DE INVERSION	4533427,48	3030113,98	67%
8	GASTOS DE CAPITAL	604553,78	534353,72	88%
9	APLICACION DEL FINANCIAMIENTO	369077,26	345447,98	94%
TOTAL		6.717.135,32	4.958.519,78	74%

### EJECUCION PRESUPUESTARIA DE GASTOS 2020

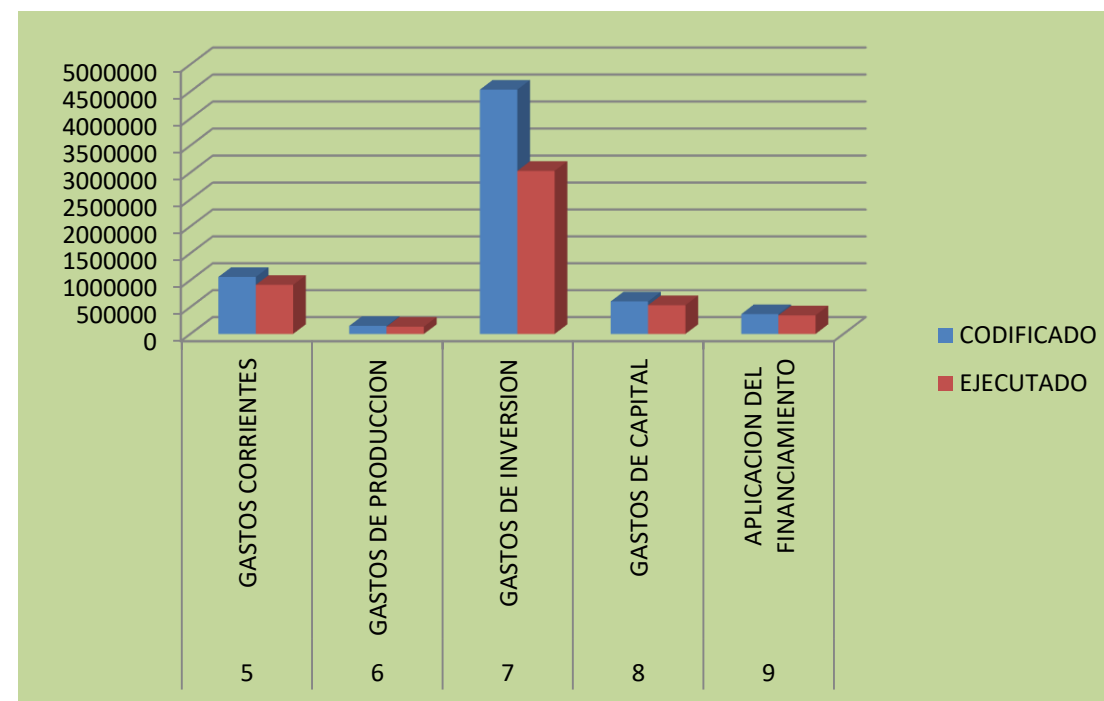

### INTERVENCION EN INFRAESTRUCTURA EDUCATIVA



OBRA	MONTO	BENEFICIARIOS
MANTENIMIENTO DE LOCALES ESCOLARES	\$ 45.043,13	NABÓN
% DE EJECUCION		100%

OBRA	MONTO	BENEFICIARIOS
REPOTENCIACIÓN DE LA UNIDAD EDUCATIVA NABÓN	\$ 40.175,46	NABÓN
% DE EJECUCION		% 100





## INTERVENCION EN INFRAESTRUCTURA EDUCATIVA



**GESTIÓN  
INTERINSTITUCIONAL  
DEL SR. ALCALDE**



OBRA	MONTO	BENEFICIARIOS
ENTTEGRA DE EQUIPAMIENTO E INSUMOS PARA LOS LABORATORIOS DE FISICA Y QUIMICA	GESTIÓN DE ALCALDIA	NABÓN
ENTREGA CUMPLIDA		% 100

*¡Palabra Cumplida!*



### INTERVENCION EN INFRAESTRUCTURA EDUCATIVA



OBRA	MONTO	BENEFICIARIOS
COMPRA DE MATERIALES PARA EL RECAPEO DE LA CANCHA DE LA UNIDAD EDUCATIVA NABÓN	\$ 7.784,00	CANTÓN NABÓN
% DE EJECUCION		100 %





## DIRECCIÓN DE OBRAS PÚBLICAS

### INTERVENCION EN INFRAESTRUCTURA DEPORTIVA

OBRA	MONTO	BENEFICIARIOS
COMPRA DE MATERIALES PARA EL RECAPEO DE LA CANCHA DE CHARQUI	\$ 7.099,68	CHARQUI
% DE EJECUCION		100%





**INTERVENCION EN INFRAESTRUCTURA DEPORTIVA**

OBRA	MONTO	BENEFICIARIOS
<b>CONSTRUCCIÓN DE CANCHA DE USO MULTIPLE DE LLUCHÍN</b>	<b>\$ 24.989,52</b>	<b>LLUCHÍN</b>
<b>% DE EJECUCION</b>		<b>100%</b>



### INTERVENCION EN INFRAESTRUCTURA DEPORTIVA

OBRA	MONTO	BENEFICIARIOS
CONSTRUCCIÓN DE CUBIERTA TIPO COLISEO EN LA COMUNIDAD DE AYALOMA	\$ 59.951,49	AYALOMA
% DE EJECUCION		100%



OBRA	MONTO	BENEFICIARIOS
CONSTRUCCIÓN DE CANCHA DE USO MÚLTIPLE UDUZHAPA	\$ 23.546,88	UDUZHAPA
% DE EJECUCION		100%



### INTERVENCION EN INFRAESTRUCTURA DEPORTIVA



OBRA	MONTO	BENEFICIARIOS
RECAPEO DE CANCHA DE LA COMUNIDAD DE TURUPAMBA	\$ 8.281,17	TURUPAMBA
% DE EJECUCION		100%

OBRA	MONTO	BENEFICIARIOS
CONSTRUCCIÓN DE CANCHA DE USO MÚLTIPLE EN COCHAPATA	\$ 14.627,58	COCHAPATA
% DE EJECUCION		95%





**INTERVENCION EN INFRAESTRUCTURA DEPORTIVA**



OBRA	MONTO	BENEFICIARIOS
CONSTRUCCIÓN DE GRADERÍOS Y RECAPEO DE CHANCHA EN ROSAS DE ZHIÑA	\$ 14.362,57	ROSAS DE ZHIÑA
% DE EJECUCION		40%

**ENTREGA DE MATERIALES A LAS COMUNIDADES**

OBRA	MONTO	BENEFICIARIOS
COMPRA DE TUBERÍA PARA VARIAS COMUNIDADES	<b>\$ 7.949,98</b>	TASQUI CHARQUI
% DE EJECUCION		<b>100%</b>



OBRA	MONTO	BENEFICIARIOS
COMPRA DE ÁRMICOS PARA LAS COMUNIDADES DE PUCA , BEÉ N, VÍA NABÓN - CHARQUI	<b>\$ 7.947,97</b>	PUCA BEÉ N NABÓN CHARQUI
% DE EJECUCION		<b>100%</b>



### ENTREGA DE MATERIALES A LAS COMUNIDADES

OBRA	MONTO	BENEFICIARIOS
COMPRA DE MATERIALES DE CONSTRUCCIÓN PARA LAS COMUNIDADES DE JERUSAÉ N – CHACANILLAS – BEÉ N – CHALCAY - RAÑAS Y PAVÁN	\$61.091,52	JERUSAÉ N CHACANILLAS BEÉ N CHALCAY RAÑAS PAVÁN
% DE EJECUCION		100%



OBRA	MONTO	BENEFICIARIOS
COMPRA DE MATERIALES DE CONSTRUCCIÓN PARA LAS COMUNIDADES DE TURUPAMBA, ULUCATA, RAMBRAN Y PAVÁN	\$40.883,36	TURUPAMBA ULUCATA RAMBRAN PAVÁN
% DE EJECUCION		100%



## DIRECCIÓN DE OBRAS PÚBLICAS

### INTERVENCIONES EQUIPAMIENTOS COMUNITARIOS



OBRA	MONTO	BENEFICIARIOS
AMPLIACIÓN Y MANTENIMIENTO DE LA CASA HOGAR TARCILA RUBIO	<b>\$ 51.349,99</b>	NABÓN
% DE EJECUCION		<b>100%</b>



OBRA	MONTO	BENEFICIARIOS
CONSTRUCCIÓN DE BATERÍAS SANITARIAS EN LA COMUNIDAD DE PORTETILLO	<b>\$ 10.298,92</b>	NABÓN
% DE EJECUCION		<b>100 %</b>

Rendición de Cuentas 2020

*¡Palabra Cumplida!*



### INTERVENCIONES EQUIPAMIENTOS COMUNITARIOS

OBRA	MONTO	BENEFICIARIOS
MEJORAS EN LA CASA COMUNAL DE SALACOTA	\$ 7.897,47	SALACOTA
% DE EJECUCION		100%



OBRA	MONTO	BENEFICIARIOS
MEJORA DE GRADERÍO EN LA COMUNIDAD DE RANBRAM	\$7.181,57	RANBRAM
% DE EJECUCION		100%

**INTERVENCIONES  
EQUIPAMIENTOS COMUNITARIOS**

OBRA	MONTO	BENEFICIARIOS
MEJORAS EN EL CENTRO DE SALUD DE COCHAPATA (CASETA DE DESECHOS SÓLIDOS)	\$ 2.220.00	COCHAPATA
% DE EJECUCION		100%



OBRA	MONTO	BENEFICIARIOS
RECAPEO DE CANCHA Y ADECUACIONES EN LA CASA COMUNAL BARRIO ROSAS	\$ 14.427,22	BARRIO ROSAS
% DE EJECUCION		100 %



### INTERVENCIONES EQUIPAMIENTOS COMUNITARIOS

OBRA	MONTO	BENEFICIARIOS
CONSTRUCCIÓN DE MURO, GRADERÍO Y LOSA EN SHIÑAPAMBA	\$ 28.002,77	SHIÑAPAMBA
% DE EJECUCION		100%



OBRA	MONTO	BENEFICIARIOS
REFACCIONES Y ADECUACIONES DE LA CASA COMUNAL DE EL PASO Y BAYÁN	\$ 19.703,94	EL PASO BAYÁN
% DE EJECUCION		100%

**INTERVENCIONES  
EQUIPAMIENTOS COMUNITARIOS**

OBRA	MONTO	BENEFICIARIOS
ADECUACIONES DE LA CASA COMUNAL DE CERCAPAMBA	\$ 3.804,68	CERCAPAMBA
% DE EJECUCION		100%

OBRA	MONTO	BENEFICIARIOS
MEJORAS EN EL MERCADO MUNICIPAL DEL CANTÓN NABÓN	\$7.239,60	NABÓN
% DE EJECUCION		100%





## DIRECCIÓN DE OBRAS PÚBLICAS

### INTERVENCIONES EQUIPAMIENTOS COMUNITARIOS

OBRA	MONTO	BENEFICIARIOS
ADECUACIONES DEL CEMENTERIO MUNICIPAL DE NABÓN	\$ 8199.52	NABÓN
% DE EJECUCION		100%



OBRA	MONTO	BENEFICIARIOS
MEJORAMIENTO PARQUES Y JARDINES DE LA CASA HOGAR TARCILA RUBIO DE ORDOÑEZ	\$ 7,935.64	ADULTOS MAYORES CASA HOGAR
% DE EJECUCION		100%

## DIRECCIÓN DE OBRAS PÚBLICAS

### ADQUISICIÓN DE MAQUINARIA

OBRA	MONTO	BENEFICIARIOS
ADQUISICIÓN DE MOTONIVELADORA Y VOLQUETE	\$ 365.089,29	NABÓN
% DE EJECUCION		100 %



**GESTIÓN  
INTERINSTITUCIONAL  
DEL SR. ALCALDE**



OBRA	MONTO	BENEFICIARIOS
ADECUACIÓN DE TANQUERO EN MODALIDAD COMODATO	\$ 18.675,00	NABÓN
% DE EJECUCION		100 %



### INTERVENCIÓN VIALIDAD

OBRA	MONTO	BENEFICIARIOS
BACHEO DE CALLES É NTRICAS DE NABÓN	\$ 25.000,00	NABÓN
% DE EJECUCION		100%





**INTERVENCIÓN VIALIDAD**

OBRA	MONTO	BENEFICIARIOS
APERTURA DE VÍA QUILLOSISA– EL MOLINO	\$ 7.896,00	EL PROGRESO QUILLOSISA EL MOLINO
% DE EJECUCION		100%



OBRA	MONTO	BENEFICIARIOS
APERTURA DE VÍA CHUNAZANA - PUCA	\$ 7.951,64	CHUNAZANA PUCA
% DE EJECUCION		100%



## INTERVENCIÓN VIALIDAD

OBRA	MONTO	BENEFICIARIOS
ADECUACIÓN DE VEREDAS CON ADOQUÍN EN EL BARRIO DE TAMBOLOMA	\$ 4.210,84	NABÓN
% DE EJECUCION		100 %

## DIRECCIÓN DE OBRAS PÚBLICAS

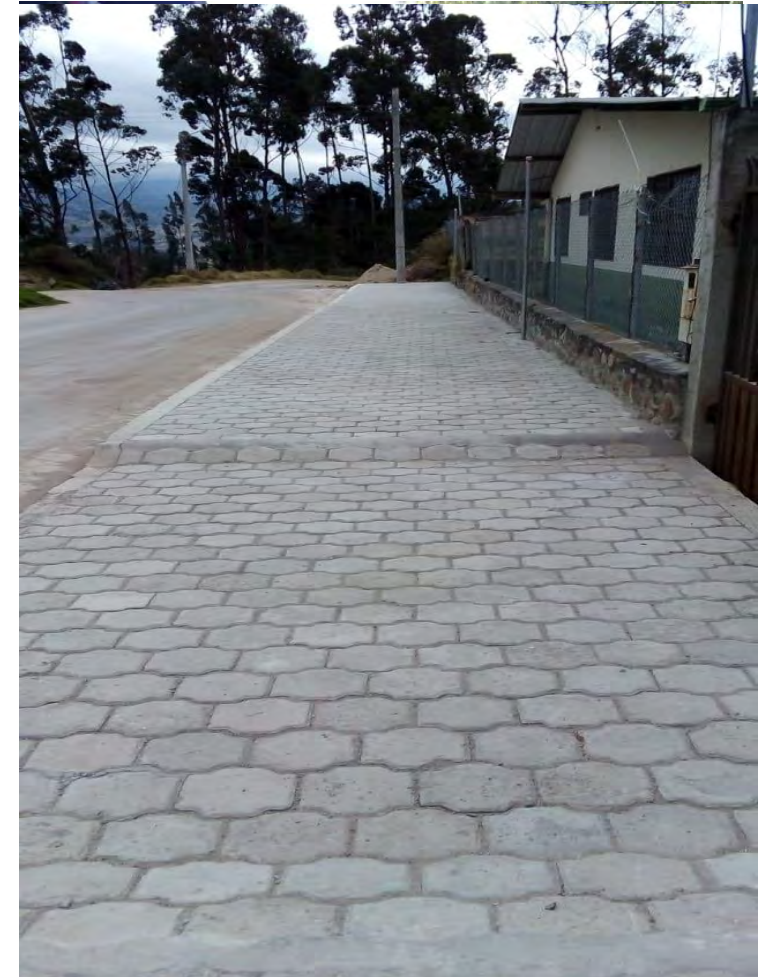

Rendición de Cuentas 2020

*¡Palabra Cumplida!*



## ESTUDIOS VIALIDAD

## DIRECCIÓN DE OBRAS PÚBLICAS

OBRA	MONTO	BENEFICIARIOS
ESTUDIOS GEOMÉTRICOS Y GEOTÉCNICOS DE LA VARIANTE DE 4.00 km EN LA VÍA GIRÓN – LA RAMADA	\$ 12.999,99	NABÓN
% DE EJECUCION		100%

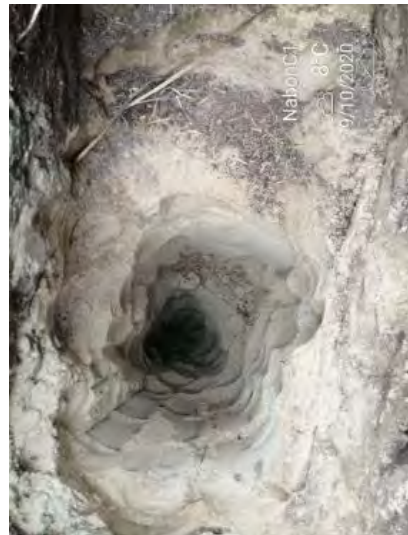

OBRA	MONTO	BENEFICIARIOS
ESTUDIOS Y DISEÑOS DEFINITIVOS A NIVEL DE CARPETA ASFÁLTICA DE 1KM DE VÍAS DEL CENTRO URBANO DE LA CABECERA PARROQUIAL DE COCHAPATA	\$ 7.392,00	COCHAPATA
% DE EJECUCION		100%



**MANTENIMIENTO VIAL**



**MANTENIMIENTO VIAL NABÓN CENTRO Y COMUNIDADES INDÍGENAS.**



OBRA	KILOMETROS	MONTO	BENEFICIARIOS
MANTENIMIENTO VIAL NABÓN CENTRO LASTRADO	80 KM	\$ 205.289,12	NABÓN
	% DE EJECUCION		100%



**MANTENIMIENTO VIAL PARROQUIA COCHAPATA**



OBRA	KILOMETROS	MONTO	BENEFICIARIOS
MANTENIMIENTO COCHAPATA LASTRADO Y BACHEO	75,4 KM	\$ 250.608,35	NABÓN
	% DE EJECUCION		100%

### MANTENIMIENTO VIAL PARROQUIA LAS NIEVES



OBRA	KILOMETROS	MONTO	BENEFICIARIOS
MANTENIMIENTO LAS NIEVES LIMPIEZA Y BACHEO	4,9 KM	\$ 13.041,75	NABÓN
	% DE EJECUCION		100%



**MANTENIMIENTO VIAL PARROQUIA EL PROGRESO**



OBRA	KILOMETROS	MONTO	BENEFICIARIOS
MANTENIMIENTO PROGRESO LIMPIEZA BACHEO RAMALES PEQUEÑOS Y ACILLES ÉNTRICAS	32,50 KM	\$ 6746,48	NABÓN
	% DE EJECUCION		100%

### MANTENIMIENTO VIAL RESUMEN POR PARROQUIA 2020



RESUMEN POR PARROQUIA	LONGITUD (M)	COSTO (\$)	IVA	TOTAL
TOTAL EN PARROQUIA NABÓN	78.980,00	205.288,94	24.634,67	229.923,61
TOTAL EN PARROQUIA COCHAPATA	75.400,00	250.608,35	30.073,00	280.681,35
TOTAL EN PARROQUIA LAS NIEVES	4.900,00	13.041,75	1.825,85	14.867,60
TOTAL EN PARROQUIA EL PROGRESO	3.250,00	6.746,48	944,51	7.690,99
<b>TOTAL EN EL CANTON =</b>	<b>162.530,00</b>			<b>533.163,55</b>



## DIRECCIÓN DE AGUA POTABLE Y SANEAMIENTO

OBRA / ACTIVIDADES	MONTO	BENEFICIARIOS
MEJORAMIENTO Y AMPLIACION DEL SISTEMA DE AGUA POTABLE DE LA COMUNIDAD DE RAÑAS	\$ 177.510,46	1.262 hab.
FISCALIZACIÓN PARA LA CONSTRUCCIÓN, MEJORAMIENTO Y AMPLIACIÓN DEL SISTEMA DE AGUA POTABLE PARA LA COMUNIDAD DE RAÑAS	\$ 24.340,18	
<b>TOTAL</b>		<b>\$ 202.645,84</b>



OBRA / ACTIVIDADES	MONTO	BENEFICIARIOS
CONTRATACIÓN DE LA ELABORACIÓN E INSTALACIÓN DE DOS VALLAS PUBLICITARIAS REFERENTES AL MEJORAMIENTO Y AMPLIACIÓN DEL SISTEMA DE AGUA POTABLE PARA LA COMUNIDAD DE RAÑAS	\$ 795,20	1.262 hab.
<b>TOTAL</b>		<b>\$ 795,20</b>



## PROYECTO CASA PARA TODOS

OBRA / ACTIVIDADES	MONTO	BENEFICIARIOS
CONSTRUCCIÓN DEL ALCANTARILLADO SANITARIO Y PLUVIAL PARA EL SECTOR DE CRUZLOMA PARA EL PROYECTO CASA PARA TODOS EN LA PARROQUIA NABÓN CENTRO	\$ 18.517,57	1.802 hab.
TOTAL		\$ 18.517,57



## DIRECCIÓN DE AGUA POTABLE Y SANEAMIENTO



**GESTIÓN  
INTERINSTITUCIONAL  
DEL SR. ALCALDE**





## DIRECCIÓN DE AGUA POTABLE Y SANEAMIENTO

OBRA / ACTIVIDADES	MONTO	BENEFICIARIOS
CONSTRUCCIÓN DEL ALCANTARILLADO SANITARIO Y PLUVIAL PARA EL SECTOR DE CRUZLOMA PARA EL PROYECTO CASA PARA TODOS EN LA PARROQUIA NABÓN CENTRO	\$ 18.517,57	1.802 hab.
<b>TOTAL</b>		<b>\$ 18.517,57</b>



OBRA / ACTIVIDADES	MONTO	BENEFICIARIOS
MEJORAMIENTO DEL SISTEMA AGUA POTABLE DE LA COMUNIDAD DE ULUCATA EN EL CANTÓN NABÓN	\$ 11.173,96	269 hab.
CONTRATACIÓN POR ÍNFIMA CUANTÍA DE UNA RETRO EXCAVADORA PARA EXCAVACIONES EN LA EJECUCIÓN DEL PROYECTO	\$ 1.242,26	
<b>TOTAL</b>		<b>\$ 12.416,22</b>



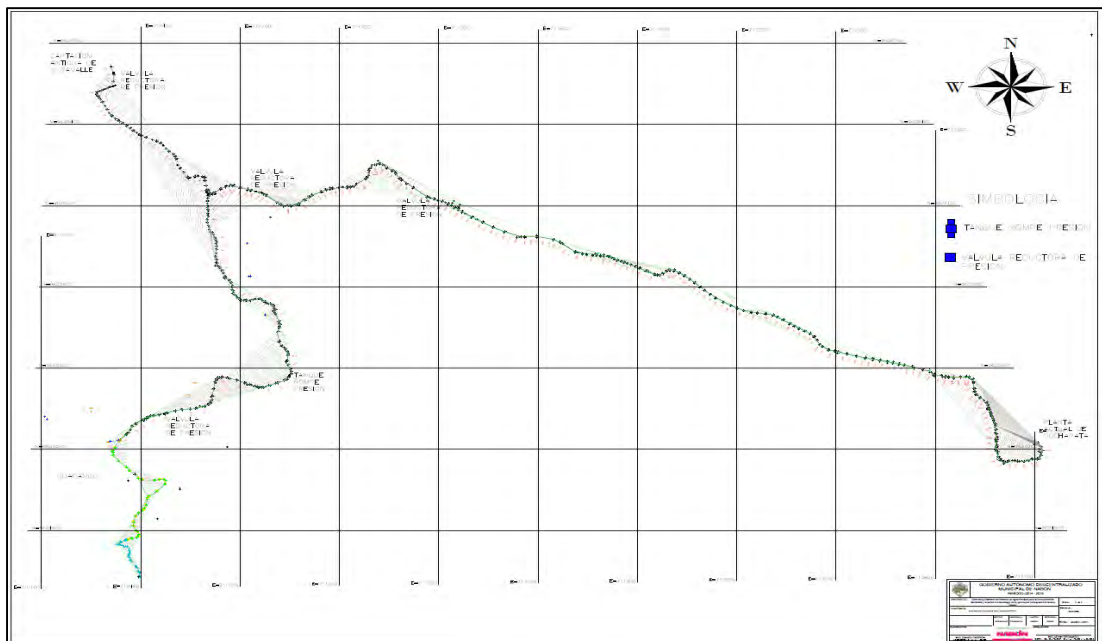

OBRA / ACTIVIDADES	MONTO	BENEFICIARIOS
ESTUDIOS DE DISEÑOS DEFINITIVOS DEL SISTEMA DE AGUA POTABLE PARA LA COMUNIDAD DE BURAVALLE, PARROQUIA COCHAPATA	\$ 25.000,00	643 hab.
<b>TOTAL</b>		<b>\$ 25.000,00</b>

## DIRECCIÓN DE AGUA POTABLE Y SANEAMIENTO

OBRA / ACTIVIDADES	MONTO	BENEFICIARIOS
ESTUDIOS DE DISEÑO DEFINITIVO DEL SISTEMA DE ALCANTARILLADO PARA LAS COMUNIDADES DE EL RODEO Y YANASACHA, PARROQUIA COCHAPATA	\$ 27.375,52	1.200 hab.
<b>TOTAL</b>		<b>\$ 27.375,52</b>





## DIRECCIÓN DE AGUA POTABLE Y SANEAMIENTO



### MATERIALES DIVERSAS COMUNIDADES

INVERSIÓN 3769,36



### ACCESORIOS PARA IMPLEMENTACIÓN DE LAVAMANOS COVID-19

INVERSIÓN 150,05



OBRA / ACTIVIDADES	MONTO	BENEFICIARIOS
ADQUISICIÓN DE REPUESTOS, MANTENIMIENTO Y REPOTENCIACIÓN DE LA CAMIONETA TOYOTA STOUT DE PLACA AMA 0564 DEL GOBIERNO AUTONOMO DESCENTRALIZADO MUNICIPAL NABÓN	\$ 9.578,00	Cabecera cantonal
<b>TOTAL</b>		<b>\$ 9.578,00</b>

OBRA / ACTIVIDADES	MONTO	BENEFICIARIOS
ADQUISICIÓN DE MATERIALES PARA VARIAS COMUNIDADES DEL CANTÓN NABÓN E IMPLEMENTACIÓN DEL PROYECTO DE INSTALACIÓN DE LAVAMANOS	\$ 3.919,41	Shiña Cochapata Las Nieves El Progreso
<b>TOTAL</b>		<b>\$ 3.919,41</b>

## DIRECCIÓN DE AGUA POTABLE Y SANEAMIENTO

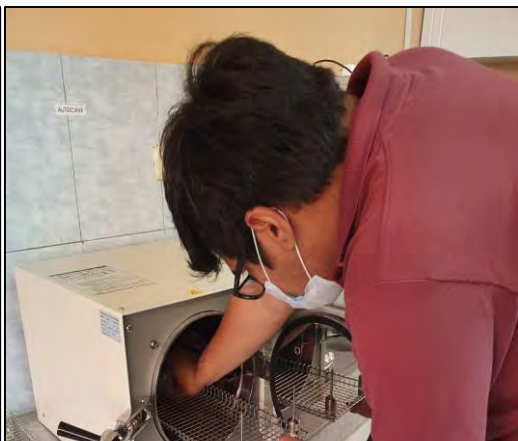

### 288 ANALISIS EN EL 2020 A NIVEL CANTONAL INVERSIÓN \$33.120

OBRA / ACTIVIDADES	MONTO	BENEFICIARIOS
CONTRATACIÓN DEL SERVICIO DE CALIBRACIÓN DE LOS EQUIPOS DE MEDICIÓN DE LABORATORIO DE CONTROL DE CALIDAD DE AGUA POTABLE DEL GOBIERNO AUTÓNOMO DESCENTRALIZADO MUNICIPAL NABÓN	\$ 2.410,24	A nivel cantonal
<b>TOTAL</b>		<b>\$ 2.410,24</b>



OBRA / ACTIVIDADES	MONTO	BENEFICIARIOS
CONVENIO ESPECÍFICO ENTRE EL GOBIERNO AUTÓNOMO DESCENTRALIZADO MUNICIPAL DE NABÓN Y LA FACULTAD DE CIENCIA Y TECNOLOGÍA DE LA UNIVERSIDAD DEL AZUAY PARA LA REALIZACIÓN DEL LEVANTAMIENTO CATASTRAL PARA LA RED DE ABASTECIMIENTO DE AGUA POTABLE PARA EL CANTÓN NABÓN	\$ 1.740,00	Cabecera Cantonal y sectores aledaños
<b>TOTAL</b>		<b>\$ 1.740,00</b>



## DIRECCIÓN DE AGUA POTABLE Y SANEAMIENTO

### EXONERACIÓN DEL PAGO DEL SERVICIO DE AGUA POTABLE EN NABÓN CENTRO POR 2 MESES MEDIANTE RESOLUCIÓN POR PANDEMIA ENTREGA DE INSUMOS A LAS JUNTAS DE AGUA EN COMPENSACION DE LA EXONERACIÓN DEL PAGO DE AGUA POTABLE

OBRA / ACTIVIDADES	MONTO	BENEFICIARIOS
ADQUISICIÓN DE MATERIALES PARA LA INSTALACION DE AGUA DE RIEGO EN EL ESTADIO, MATERIALES EMERGENTES PARA EL DEPARTAMENTO DE AGUA POTABLE, LAS COMUNIDADES DE CHARQUI Y YACUDEL	\$ 4.450,95	Cabecera Cantonal , Charqui y Yacudel
<b>TOTAL</b>		<b>\$ 4.450,95</b>



OBRA / ACTIVIDADES	MONTO	BENEFICIARIOS
ADQUISICIÓN DE INSUMOS PARA APOYO A LAS JAAP DEL CANTÓN NABÓN, COMO MEDIDA DE APOYO FRENTE A LA PANDEMIA COVID 19	\$ 2.689,87	Cabecera Cantonal , Charqui y Yacudel
<b>TOTAL</b>		<b>\$ 2.689,87</b>

*¡Palabra Cumplida!*

**Rendición de Cuentas 2020**

## DIRECCIÓN DE AGUA POTABLE Y SANEAMIENTO



OBRA / ACTIVIDADES	MONTO	BENEFICIARIOS
ADQUISICIÓN DE CLORO GAS Y VÁLVULAS PARA LOS CILINDRO DE 68KG PARA MANTENIMIENTO DE LA PLANTA DE TRATAMIENTO DE AGUAS RESIDUALES DE NABÓN CENTRO	\$ 2.541,05	A nivel Cantonal
<b>TOTAL</b>		<b>\$ 2.541,05</b>



OBRA / ACTIVIDADES	MONTO	BENEFICIARIOS
ADQUISICIÓN DE EQUIPOS PARA EL SISTEMA DE AGUA POTABLE Y ALCANTARILLADO DEL GOBIERNO AUTÓNOMO DESCENTRALIZADO MUNICIPAL NABÓN.	\$ 5.499,20	Cabecera Cantonal
<b>TOTAL</b>		<b>\$ 5.499,20</b>



## DIRECCIÓN DE CONTROL MUNICIPAL



OBRA	MONTO	BENEFICIARIOS
PROYECTO DE INTERVENCIÓN EN VIVIENDAS PATRIMONIALES ENTORNO A LA PLAZA CENTRAL DE NABÓN	\$ 7.813,94	CABECERA CANTONAL NABÓN
% DE EJECUCION		100%

OBRA	MONTO	BENEFICIARIOS
ADQUISICIÓN DE EQUIPOS PARA ESTUDIOS TOPO GRÁFICOS CON GPS DOBLE FRECUENCIA RTK INCLUIDA LICENCIA DE SOFTWARE POSTPROCESO	\$ 37.984,80	CANTÓN NABÓN
% DE EJECUCION		100%

**DIRECCIÓN DE CONTROL MUNICIPAL**

EJECUCIÓN PRESUPUESTARIA DE INGRESOS 2020				
OBRA	UBICACIÓN	MONTO DE INVERSIÓN	MONTO EJECUTADO	% DE EJECUCION
ACTUALIZACIÓN DE INVENTARIO PATRIMONIAL Y ELABORACIÓN DE ORDENANZA	CABECERA CANTONAL DE NABÓN	11.349,76	9.079,81	80%

EJECUCIÓN PRESUPUESTARIA DE INGRESOS 2020				
OBRA	CODIFICADO	MONTO DE INVERSIÓN	MONTO EJECUTADO	% DE EJECUCION
DESARROLLO DEL PROYECTO DE MUSEO INTERCULTURAL DE NABÓN	CABECERA CANTONAL DE NABÓN	11.369,75	9.095,80	70%



### ACTIVIDADES CON LA MESA DE DESARROLLO ECONOMICO PRODUCTIVO



PROYECTO APÍCOLA 20 SISTEMAS IMPLEMENTADOS, 20 FAMILIAS BENEFICIARIAS EN LAS COMUNIDADES DE CHALCAY.- COCHAPATA Y EL PORVENIR.- EL PROGRESO.-  
**MONTO DE INVERSIÓN \$10.416,00 USD**



ADQUISICIÓN DE MATERIALES PARA EMPAQUEADO DE CAJÉ, ASOCIACIÓN DE PEQUEÑOS PRODUCTORES DE CAJÉ NUEVA FATIMA DE YANASACHA, 10 FAMILIAS BENEFICIARIAS.-  
**MONTO DE INVERSIÓN \$1.274,26 USD**



ADQUISICIÓN DE 300 AVES DE POSTURA, PARA LA ASOCIACIÓN DE PEQUEÑOS PRODUCTORES AGROPORARIOS DE CORRALEJA – EL PROGRESO, 10 FAMILIAS BENEFICIARIAS,  
**MONTO DE INVERSIÓN \$750,00 USD.**



## DIRECCIÓN DE GESTIÓN AMBIENTAL Y RIESGOS

### ACTIVIDADES CON LA MESA DE DESARROLLO ECONOMICO PRODUCTIVO



ADQUISICIÓN DE SEMILLAS (MEZCLA FORRAJERA) CONVENIO DE COOPERACIÓN INTERINSTITUCIONAL ENTRE EL MAG Y EL GADMN, 50 FAMILIAS BENEFICIARIAS.- **MONTO DE INVERSIÓN \$4.454,00 USD**



ADQUISICIÓN DE SEMILLAS DE PAPA (*Solanum tuberosum*), rescate de semillas e implementación de parcelas productivas, Comuna Morasloma 35 FAMILIAS BENEFICIARIAS.- **MONTO DE INVERSIÓN \$240,00 USD**



ADQUISICIÓN DE MANGUERAS, ACCESORIOS DE RIEGO Y TANQUES PARA LA ELABORACIÓN DE ABONOS ORGÁNICOS ASOCIACIÓN DE PRODUCTORES DE GUAYES Y POLLOS REINA DE FÁTIMA ÑAMARIN Y SAN JUAN BAUTISTA DE NABÓN, 24 FAMILIAS BENEFICIARIAS.- **MONTO DE INVERSIÓN \$1.743,43 USD.**



## DIRECCIÓN DE GESTIÓN AMBIENTAL Y RIESGOS

### ACTIVIDADES CON LA MESA DE DESARROLLO ECONOMICO PRODUCTIVO



ADQUISICIÓN DE HERRAMIENTAS AGRÍCOLAS PARA EL ORQUIDEARIO MUNICIPAL Y ASOCIACIÓN SAN JUAN BAUTISTA DE NABÓN PARA MANTENIMIENTO DE SUS CULTIVOS, **MONTO DE INVERSIÓN \$1.794,68 USD.**



ADQUISICIÓN DE 15.000 ALEVINES DE TRUFA ARCO IRIS GENÉTICA MEJORADA. APOYO A PRODUCTORES PISCÍCOLAS DE NABÓN, 15 FAMILIAS BENEFICIARIAS, **MONTO DE INVERSIÓN \$1425,00 USD.**



ADQUISICIÓN DE MÁQUINA PELADORA DE TRIGO. APOYO A ASOCIACIÓN 25 DE ENERO DE BURAVALLE, 10 FAMILIAS BENEFICIARIAS, **MONTO DE INVERSIÓN \$896,00 USD.**



## CONSTRUCCIÓN DE RESERVORIOS FAMILIARES



CON BASE AL CONVENIO INTERINSTITUCIONAL PARA EL USO DE MAQUINARIA PESADA ENTRE EL MAG Y GAD MUNICIPAL DE NABÓN, PARA LA ELABORACIÓN DE RESERVORIOS FAMILIARES EN EL CANTÓN NABÓN.



## DIRECCIÓN DE GESTIÓN AMBIENTAL Y RIESGOS



CON EL APOYO DE LAS COMUNIDADES DE LA PARROQUIA EL PROGRESO SE CONSTRUYERON **148 RESERVORIOS FAMILIARES**, QUE VAN EN BENEFICIO DE LA PRODUCCIÓN AGRÍCOLA Y PECUARIA FAMILIAR.



## DIRECCIÓN DE GESTIÓN AMBIENTAL Y RIESGOS

### TOPOGRAFIA Y FOTOGRAMETRIA CON DRONES

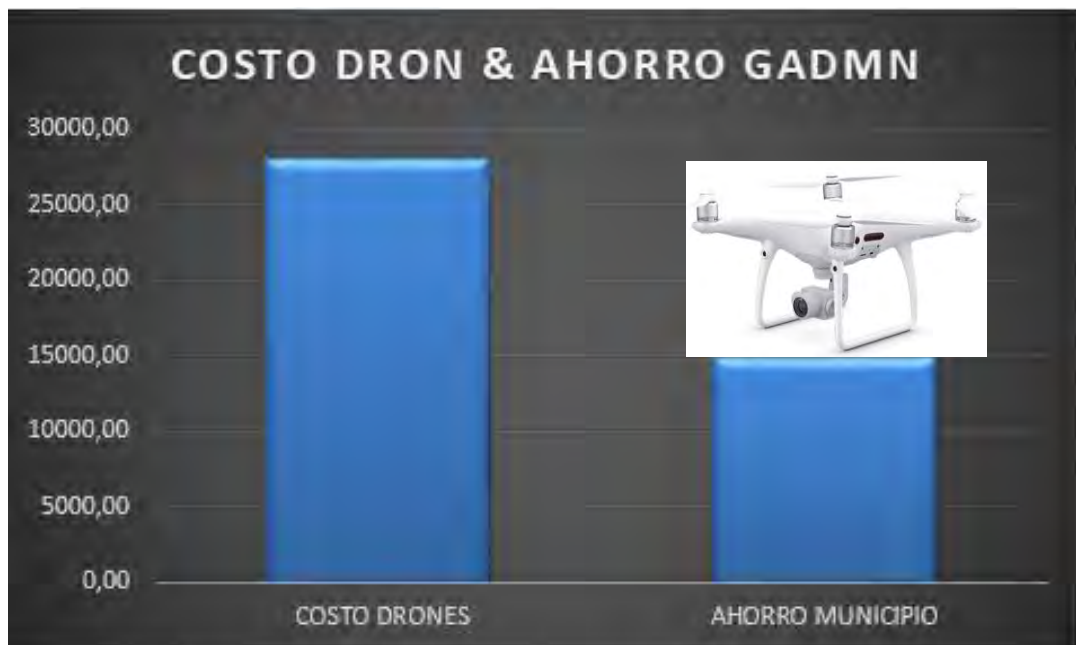

Numero hectareas levantadas	740
Tiempo de uso	3 meses

“ADQUISICIÓN DE EQUIPOS PARA ESTUDIOS TOPOGRÁFICOS, Y FOTOGRAMETRÍA CON DRONES RTK/PPK” Y ASesorIOS, BENEFICIANDO A TODA LA POBLACIÓN DEL CANTÓN NABÓN, MONTO DE INVERSIÓN \$27.949,90 USD.

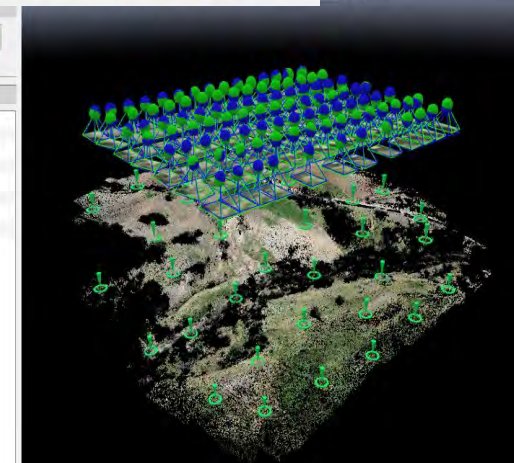
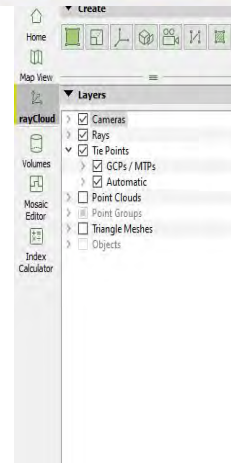
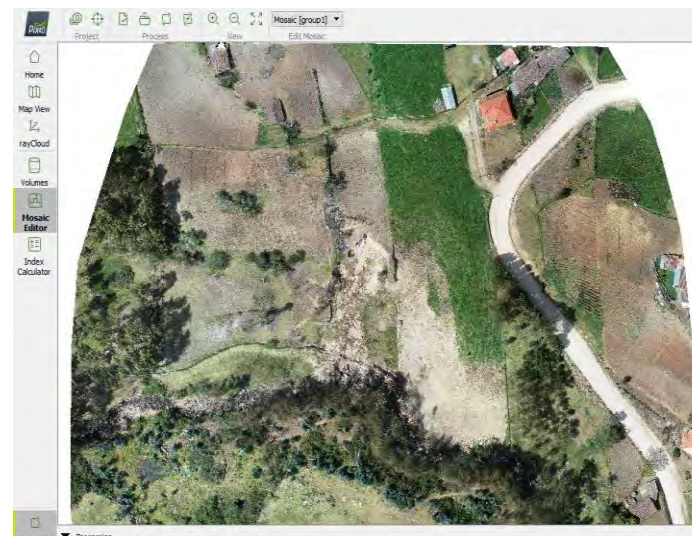



## IMPLEMENTACIÓN DE SISTEMAS AGROFORESTALES

## DIRECCIÓN DE GESTIÓN AMBIENTAL Y RIESGOS



IMPLEMENTA CON DE 45 SISTEMAS AGROFORESTALES FAMILIARES, EN LAS COMUNIDADES DE UDUZHAPA, TAMBO VIEJO, HNO MIGUEL, NAPA Y GANARIN.. BENEFICIANDO A 45 FAMILIAS. **MONTO INVERSIÓN \$ 6000,00 USD.**



## DIRECCIÓN DE GESTIÓN AMBIENTAL Y RIESGOS

### EMERGENCIA SANITARIA SAR-COV-2

ADQUISICIÓN DE INSUMOS DE BIOSEGURIDAD, DESINFECCIÓN Y PRENDAS DE PROTECCIÓN, PARA ATENDER LA EMERGENCIA SANITARIA POR LA PRESENCIA DEL VIRUS SARS-COV-2, CAUSANTE DE LA ENFERMEDAD COVID-19., BENEFICIARIOS, POBLACIÓN CANTON NABON MONTO DE INVERSIÓN \$3.246,13 USD.



ADQUISICIÓN DE EQUIPOS PARA FORTALECER LAS ACCIONES DE PREVENCIÓN, FRENTE A LA EMERGENCIA SANITARIA POR SARS-COV-2., BENEFICIARIOS, POBLACIÓN CANTON NABON MONTO DE INVERSIÓN \$626,34 USD.



ADQUISICIÓN DE MAS CARILLAS REUTILIZABLES, PARA PERSONAS QUE FORMAN PARTE DE LOS GRUPOS DE ATENCIÓN PRIORITARIA Y PERSONAL MUNICIPAL, BENEFICIARIOS, POBLACIÓN CANTON NABON MONTO DE INVERSIÓN INSTITUCIONAL 4340,00 USD. MONTO DE COOPERACIÓN EXTERNA 4374,16 USD. MONTO TOTAL: 8714,16





## DIRECCIÓN DE GESTIÓN AMBIENTAL Y RIESGOS

### EMERGENCIA SANITARIA SAR-COVS-2

CONTRATACIÓN DEL SERVICIO DE ALIMENTACIÓN PARA PERSONAL DE APOYO DESIGNADO PARA ATENDER LA EMERGENCIA SANITARIA POR LA PRESENCIA DEL VIRUS SARS-COV-2, CAUSANTE DE LA ENFERMEDAD COVID-19, BENEFICIARIOS, POBLACIÓN CANTON NABON **MONTO DE INVERSIÓN \$2307,34 USD.**

### ALIMENTACIÓN PARA PERSONAL DE APOYO INTERINTITUCIONAL



### IMPLEMENTACIÓN DE LAVAMANOS PÚBLICOS EN EL CANTÓN NABÓN

**NABON CENTRO:** TERMINAL TERRESTRE-MERCADEO-MUNICIPIO-CASA CULTURAL-PARQUE CENTRAL.

**ZHIÑA**

**COCHAPATA**

**LAS NIEVES**

PARA DISMINUIR EL RIESGO DE CONTAGIO Y PROPAGACIÓN DEL VIRUS SARS-COV-2, CAUSANTE DE LA ENFERMEDAD COVID-19, BENEFICIARIOS, POBLACIÓN CANTON NABON **MONTO DE INVERSIÓN \$3455,20 USD.**



## EMERGENCIA SANITARIA SAR-COV-2

### DONACIÓN DEL SUELDO DEL ALCALDE PARA BENEFICIO DE LOS MAS NECESITADOS

**SOLIDARIDAD  
EMPATIA**



### PARTICIPACIÓN EN FUMIGACIONES



### ENTREGA DE KITS ALIMENTICIOS



## Rendición de Cuentas 2020

*¡Palabra Cumplida!*





## CREACIÓN DEL PRIMER BANCO DE EMPLEO QUE HA GENERADO FUENTES DE TRABAJO PARA LOS HABITANTES DEL CANTÓN NABÓN.



**NABÓN ALCALDÍA**

Te invita a registrarte en el:

# 1er BANCO de empleo NABÓN

Un espacio creado para fomentar el empleo, desarrollo y capacitación de nuestros habitantes

Ingresa tu hoja de vida

Aquí

www.nabon.gob.ec

NOTICIAS

**7 PERSONAS EMPLEADAS DESDE JUNIO – DICIEMBRE 2020 .**

## REACTIVACIÓN ECONÓMICA DEL CANTÓN NABÓN

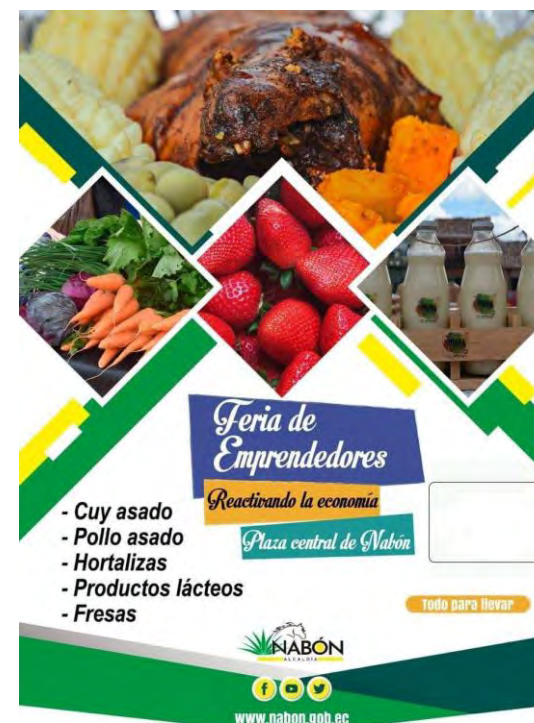

**Feria de Emprendedores**

Reactivando la economía

Plaza central de Nabón

- Cuy asado
- Pollo asado
- Hortalizas
- Productos lácteos
- Fresas

Todo para llevar

www.nabon.gob.ec

CON LA PARTICIPACIÓN DE LAS ASOCIACIONES QUE FORMA PARTE DE LA MESA DESARROLLO ECONOMICO PRODUCTIVO Y CON EMPRENDEDORES INDIVIDUALES, SE ORGANIZARON FERIAS LOCALES BENEFICIANDO A NUESTROS PRODUCTORES DE TODO EL CANTON.



## DOTACIÓN DEL SERVICIO DE INTERNET Y EQUIPOS EN LAS COMUNIDADES DEL CANTÓN NABÓN

OBRA	MONTO	BENEFICIARIOS
51 ESCUELAS CON SERVICIO DE INTERNET(110MB CONTRATADOS )	<b>11500</b>	<b>3800</b> ESTUDIANTES
EQUIPOS PARA DOTACIÓN DE INTERNET A 79 COMUNIDADES EN ESCUELAS O CASAS COMUNALES	<b>19500</b>	<b>3800</b> ESTUDIANTES 6000 Pobladores de las diferentes comunidades
INSTALACIÓN DE TORRES CON EQUIPOS NUEVOS CAPACITACIÓN EN MARCO DEL CONVENIO CON LA IEEE	<b>15000</b>	<b>300</b> ESTUDIANTES
<b>TOTAL</b>		<b>46000</b>

## EMERGENCIA SANITARIA SAR-COV2



## PROYECTO ATENCIÓN A PERSONAS CON DISCAPACIDAD

## DIRECCIÓN DE GESTIÓN SOCIAL

### ARTICULACIÓN INTERINSTITUCIONAL GESTIÓN GADMN

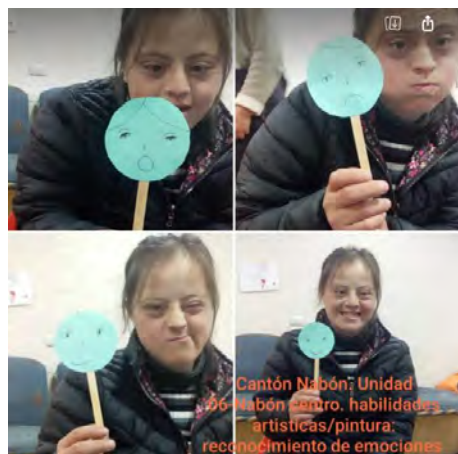

DESCRIPCIÓN	MONTO DE INVERSIÓN	BENEFICIARIOS.
PROYECTO DE ATENCIÓN A PERSONAS CON DISCAPACIDAD  CONVENIO GADMN-MIES	<b>245,181,35 Total</b> <b>155,504,05 MIES</b> <b>89,677,30 GAD</b>	<ul style="list-style-type: none"> <li>- 350 Personas con Discapacidad</li> <li>- Modalidades:</li> <li>- Atención en el Hogar y la Comunidad</li> <li>- Atención domiciliar con discapacidad</li> </ul>



## PROYECTO ATENCIÓN INTEGRAL A PERSONAS ADULTOS MAYORES

## DIRECCIÓN DE GESTIÓN SOCIAL

### ARTICULACIÓN INTERINSTITUCIONAL GESTIÓN GADMN

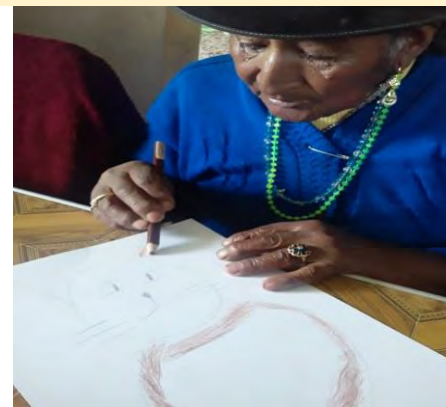

DESCRIPCIÓN	MONTO DE INVERSIÓN	BENEFICIARIOS
<b>PROYECTO DE ATENCIÓN INTEGRAL PERSONAS ADULTOS MAYORES</b>  <b>CONVENIO GADMN-MIES</b>	<b>501,101,34 TOTAL</b> <b>267,708,47 MIES</b> <b>233,392,87 GAD</b>	<b>1008 personas adultos mayores</b> <b>Modalidades:</b> <ul style="list-style-type: none"> <li>- Espacios Activos: 637</li> <li>- Atención Domiciliaria: 360</li> <li>- Residencia: 11</li> </ul>

## PROYECTO ERRADICACIÓN DEL TRABAJO INFANTIL

## DIRECCIÓN DE GESTIÓN SOCIAL

### ARTICULACIÓN INTERINSTITUCIONAL GESTIÓN GADMN



DESCRIPCIÓN	MONTO DE INVERSIÓN	BENEFICIARIOS
<b>PROYECTO PROTECCION ESPECIAL.</b> Modalidad: "Erradicación del Trabajo Infantil"  <b>CONVENIO GADMN-MIES</b>	76,414,86 TOTAL 48,364,65 MIES 28,050,21 GAD	60 Niños y Adolescentes de las Comunidades de Tiopamba, Huantucloma, Puca y el Rodeo 35 Familias.



## DIRECCIÓN DE GESTIÓN SOCIAL

### ARTICULACIÓN INTERINSTITUCIONAL GESTIÓN GADMN



DESCRIPCIÓN	NUMERO DE TECNICOS	BENEFICIARIOS
<p><b>PERSONAL QUE LABORA EN LOS PROYECTOS SOCIALES</b></p> <p><b>CONVENIO GADMN-MIES</b></p>	<p><b>46 Técnicos, Facilitadores, Promotores</b></p>	<ul style="list-style-type: none"> <li>- 26 DE NABÓN</li> <li>- 9 Proyecto Discapacidad</li> <li>- 16 Proyecto Adultos Mayores</li> <li>- 1 Proyecto ETI</li> </ul>

## DIRECCIÓN DE GESTIÓN SOCIAL

### PROYECTO AGENDA CULTURAL: VIVE LA CULTURA DE NABÓN



DESCRIPCIÓN	MONTO DE INVERSIÓN	ACTIVIDADES
PROYECTO AGENDA CULTURAL “VIVE LA CULTURA DE NABÓN”	\$ 37.167,40	<ul style="list-style-type: none"> <li>- Eventos culturales</li> <li>- Celebración del Taita Carnaval</li> <li>- Sesión Solemne por el Aniversario de Cantonización Nabón</li> <li>- Celebración de la Declaratoria de Nabón Como Patrimonio Cultural de la Nación.</li> </ul>



## DIRECCIÓN DE GESTIÓN SOCIAL

### PROYECTO PROMOVRIENDO EL ARTE, LA RECREACIÓN Y LA INTEGRACIÓN FAMILIAR”



DESCRIPCIÓN	MONTO DE INVERSIÓN	BENEFICIARIOS
<p><b>PROYECTO</b></p> <p><b>“Promoviendo el arte, la recreación y la integración familiar”</b></p> <p><b>Coordinación Consejo Protección de Derechos de Nabón</b></p>	<p><b>\$846</b></p>	<p>- 150 niños y niñas de las Barrios (Sabinta, Guaglula, Cruzloma, Tamboloma, El Rosario, Rosas, Atalaya, Centro, Bellavista), Comunidades, El Manzano, Puca, El Paso, Corraleja</p>

**PROYECTO EDUCATIVO Y CULTURAL DE TRABALENGUAS "ME DIVIERTO APRENDIENDO", EN EL MARCO DEL DÍA DE NIÑO - MODALIDAD VIRTUAL.**



DESCRIPCIÓN	MONTO DE INVERSIÓN	BENEFICIARIOS
<p>PROYECTO Educativo y Cultural de Trabalenguas "Me Divierto Aprendiendo", en el Marco del Día de Niño. Modalidad Virtual.</p> <p>Coordinación con Consejo de Protección de Derechos Nabón</p>	<p><b>\$ 380</b></p>	<ul style="list-style-type: none"> <li>- 35 niños, niñas de las Parroquias Nabón, Las Nieves, Progreso</li> <li>- Comunidades de Chunazana, Rañas</li> </ul>





## DIRECCIÓN DE GESTIÓN SOCIAL

### PROYECTO FORTALECIMIENTO CULTURAL

DESCRIPCIÓN	MONTO DE INVERSIÓN	BENEFICIARIOS
<p><b>PROYECTO FORTALECIMIENTO CULTURAL</b></p> <ul style="list-style-type: none"> <li>- "Capacitación en pintura lúdica a niños, adolescentes y mujeres"</li> <li>- Presentaciones Culturales (Obra de Teatro, Clo w (Rodeo y Juliepa ) "Cuenta Cuentos" "Violencia contra la mujer". "Ven prontito a mi"</li> <li>- Apoyo a Gestores y Actores Culturales del Cantón.</li> <li>- Talleres de Promoción a Lectura Proyecto BiblioAzuay</li> </ul> <p>Convenio Casa de la Cultura Benjamín Carrión M cleso del Azuay Consejo Protección de Derechos Nabón.</p>	<p><b>\$2500</b></p>	<ul style="list-style-type: none"> <li>- 28 Niños y adolescentes de las comunidades de Tiopamba y el Rodeo.</li> <li>- 150 mujeres de las Instituciones y comunidades de Nabón</li> <li>- 100 adolescentes de la Unidad Educativa Nabón</li> <li>- 30 actores y gestores culturales locales se benefician con Kits de Alimentos</li> <li>- 50 niños y adolescentes de la comunidades de Tiopamba y Huantucloma</li> </ul>



## DIRECCIÓN DE GESTIÓN SOCIAL

### JUNTA CANTONAL DE PROTECCIÓN DE DERECHOS



DESCRIPCIÓN	MONTO DE INVERSIÓN	ACTIVIDADES
JUNTA CANTONAL DE PROTECCION DE DERECHOS DE NABON	\$ 38,940,51	<ul style="list-style-type: none"> <li>- 103 casos denunciados</li> <li>- 50 seguimientos a las familias</li> <li>- 258 asesoramientos jurídicos</li> <li>- 72 formularios de demanda de paternidad, pensiones alimenticias</li> </ul>



### ENTREGA DE KITS DE ASISTENCIA HUMANITARIA



DESCRIPCIÓN	MONTO DE INVERSIÓN	BENEFICIARIOS
PROYECTO ENTREGA DE KITS DE ASISTENCIA HUMANITARIA A FAMILIAS DE GRUPOS DE ATENCIÓN PRIORITARIA.	\$17,820	<ul style="list-style-type: none"> <li>- 1382 Familias</li> <li>- 997 Adultos mayores</li> <li>- 350 Personas con discapacidad</li> <li>- 35 familias de niños y adolescentes proyecto ETI</li> </ul>



### PROYECTO FORTALECIMIENTO DE LA IDENTIDAD NABONENSE MEDIANTE LA POTENCIACIÓN GASTRONÓMICA PARA EL DESARROLLO TURÍSTICO Y CULTURAL

DESCRIPCIÓN	POBLACIÓN BENEFICIADA	% DE EJECUCIÓN	OBSERVACIONES
Proyecto para potenciar a la gastronomía y el patrimonio culinario a fin de posicionarlo como atractivo, oferta y elemento fortalecedor la identidad cultural de Nabón a través de procesos de capacitación en torno a seguridad alimentaria, mejoramiento de la calidad de servicio y elaboración de platos con productos locales.	Prestadores de servicios de alimentos y bebidas de Nabón Centro	100%	Presupuesto del Proyecto gestionado.



## DIRECCIÓN DE TURISMO



### FERIA TURÍSTICA EN LA RAMADA

DESCRIPCIÓN	POBLACIÓN BENEFICIADA	% DE EJECUCIÓN	RESULTADOS
Reactivar la actividad turística a través de una feria turística y puntos de información, garantizando las medidas de prevención y seguridad correspondientes	Todo el cantón, artesanos y productores del cantón	100%	1000.00 USD en ventas de productos gastronómicos -1070.00 USD en ventas los productos y artesanías - 350 visitas diarias distribuidas en el Cantón.



### PROYECTO TIENDA ARTESANAL NAVIDEÑA NABÓN 2020

DESCRIPCIÓN	POBLACIÓN BENEFICIADA	% DE EJECUCIÓN	OBSERVACIONES
Proyecto para potenciar la producción artesanal del Cantón a través de la creación de un espacio para la comercialización.	Artesanos del cantón	100%	Espacio en el Centro Cultural de Nabón.

### TALLER DE NORMAS DE BIOSEGURIDAD PARA PRESTADORES DE SERVICIOS TURÍSTICOS

DESCRIPCIÓN	POBLACIÓN BENEFICIADA	% DE EJECUCIÓN	OBSERVACIONES
Taller para socialización de los protocolos de bioseguridad frente a COVID-19	Prestadores de servicio de alimentos y bebidas del cantón.	100%	Realizado con recursos institucionales.





## DIRECCIÓN DE COOPERACIÓN INTERNACIONAL

### CONVENIOS DE COOPERACIÓN

Nº	Tipo de instrumento	Institución	Acónimo	Objetivo
1	Carta de Compromiso de Cooperación Interinstitucional.	Instituto Nacional de Patrimonio Cultural - Zonal 6	INPC	Asesorar técnicamente en el ámbito de la conservación patrimonial y de manera particular en beneficio del Proyecto de Recuperación de la Iglesia "San Juan Bautista de Nabón"
2	Convenio Específico de Cooperación Interinstitucional.	Empresa Electro Generadora del Austro Elecaastro S.A.	Elecaastro	Minimizar las condiciones de vulnerabilidad de los grupos de atención prioritaria del cantón Nabón, en el marco de la emergencia sanitaria establecida en el territorio nacional.
3	Carta de Compromiso.	Universidad de Cuenca	UCUENCA	Participar en el Fondo del Embajador para la Preservación Cultural (AFCP) 2021.
4	Carta de Compromiso.	Sacerdote Fabián González Escalera	N/A	Participar en el Fondo del Embajador para la Preservación Cultural (AFCP) 2021.



## DIRECCIÓN DE COOPERACIÓN INTERNACIONAL

GESTIÓN DE COOPERACIÓN				
No	País	Cooperante	Acrónimo	Proceso
1	Alemania	Deutsche Gesellschaft für Internationale Zusammenarbeit	GIZ	Participación de la IV Convocatoria al Fondo Innovación para financiar la promoción de iniciativas innovadoras para la reactivación económica del sector productivo ecuatoriano, afectado por la pandemia del Covid-19. Monto aplicado de \$100.000 para el proyecto “Reactivación Económica en el sector Agroproductivo en las comunidades de Taro, Casadel y Siguir”.
2	Japón	Embajada de Japón	APC	Participación en la convocatoria para la construcción y equipamiento de un centro de acopio para pequeños y medianos productores agropecuarios del cantón Nabón.
3	Japón	Embajada de Japón	APC	Aplicación para obtener un monto de hasta \$100.000 a proyectos en áreas de educación, salud o sistema de riego.
4	Multilateral	Cruz Roja	N/A	Acercamiento para reactivar turísticamente los cantones de Oña y Nabón.
5	Multilateral	Organización de la ONU para la Educación, la Ciencia y la Cultura	Unesco	Participación en la Mesa Técnica del decenio de las Naciones Unidas sobre Agricultura Familiar Campesina 2019 – 2028.
6	Multilateral	-	-	Entrega de filtros de agua en las comunidades de Jerusalén y la parroquia El Progreso
7	Multilateral	Programa Iberoamericano para el fortalecimiento de la Cooperación Sur-Sur.	-	Participar en la convocatoria para mecanismo estructurado para el intercambio de experiencias de cooperación sur – sur (MECSS): Socios frente al Covid-19.
8	Bilateral	Fondo del Embajador para la Preservación Cultural 2021.	AFCP 2021	Aplicación para proyectos relacionados con la cultura y/o patrimonio que permitan demostrar el respeto de EEUU por otras culturas, su prosperidad y estabilidad alrededor del mundo.



## DIRECCIÓN DE COOPERACIÓN INTERNACIONAL



FORTALECIMIENTO AL TALENTO HUMANO			
No	País	Cooperante	Nombre del curso
1	España	Observatorio de Cooperación Internacional, Diputación de Barcelona y Ciudades y Gobiernos Locales Unidas.	Localizando los objetivos de desarrollo sostenible: herramientas para la transformación local.
2	España	Observatorio de Cooperación Internacional, Diputación de Barcelona y Ciudades y Gobiernos Locales Unidas.	Cooperación Descentralizada.
3	Japón	Embajada de Japón	Aplicación para obtener un monto de hasta \$100.000 a proyectos en áreas de educación, salud o sistema de riego.
4	Multilateral	Cruz Roja	Acercamiento para reactivar turísticamente los cantones de Oña y Nabón.
5	Multilateral	Organización de la ONU para la Educación, la Ciencia y la Cultura	Participación en la Mesa Técnica del decenio de las Naciones Unidas sobre Agricultura Familiar Campesina 2019 – 2028.
6	Nacional	Asociación de Municipalidades del Ecuador (AME).	Gestión de la Cooperación Descentralizada.

## DIRECCIÓN DE COOPERACIÓN INTERNACIONAL

### Productos:

1. Elaboración del diagnóstico del GAD Nabón respecto a necesidades y potencialidades frente al escenario internacional.
2. Elaboración del Modelo de Gestión de la Dirección de Cooperación Internacional del GAD de Nabón.
3. Planificación para visitar a los actores del sistema de cooperación internacional.
4. Propuesta de Ordenanza para normar la Gestión de Cooperación Internacional Descentralizada.



### Actividades:

1. Gestión de hermanamientos como herramientas de proyección internacional y cooperación descentralizada.
2. Participación en los procesos de capacitación al combate al SARS-CoV-2.
3. Atención al requerimiento de informe por parte de los Concejales del GADM Nabón, en cuanto a las acciones emprendidas en situación de emergencia.
4. Seguimiento a la implementación del proyecto de Escuelas de Prevención de la Violencia.







### PROCESOS COMPRAS PÚBLICAS

#### Ínfima Cuantía

N° DE PROCESOS	MONTO TOTAL CONTRATA DO	Monto de Contratación SERCOP
241 procesos entre adquisición de bienes, prestación de servicios y mantenimiento de obras.	\$280.450,5 3	Inferior a 7105,88
<b>TOTAL</b>		<b>\$280.450,53</b>

#### Catalogo Electrónico

N° PROCESOS	MONTO TOTAL	Montos de Contratación SERCOP
15 procesos entre adquisición de alimentos, uniformes, materiales de oficina, etc que se encuentran dentro del catálogo electrónico del SERCOP.	\$56.600,04	Sin límite de monto
<b>TOTAL</b>		<b>\$56.600,04</b>



### PROCESOS COMPRAS PÚBLICAS

#### Consultoría: Contratación Directa y Lista Corta

N° PROCESOS	MONTO TOTAL	Montos de Contratación SERCOP
7 CONTRATACION DIRECTA	<b>\$106.494,91</b>	Menor o igual a \$71.058,79
1 Lista Corta	<b>\$89.285,70</b>	Mayor a \$71.058,79 y menor \$532.940,92

#### Subasta Inversa Electrónica

N° PROCESOS	MONTO TOTAL	Montos de Contratación SERCOP
6 PROCESOS; ADQUISICION DE LA MOTONIVELADORA Y VOLQUETE, ESTUDIOS TOPOGRAFICOS , EQUIPOS DE COMUNICACIÓN, EQUIPOS ESTUDIOS TOPOGRAFICOS, MATERIALES DE CONSTRUCCION, TUBERIA DE HORMIGON	<b>\$552.375,23</b>	<b>Mayor a \$7,105.88</b>





### PROCESOS COMPRAS PÚBLICAS

#### Régimen Especial

N° PROCESOS	MONTO TOTAL	Montos de Contratación SERCOP
20 procesos REGIMEN ESPECIAL	<b>\$278.472,74</b>	Sin límite

#### Menor Cuantía Obras

N° PROCESOS	MONTO TOTAL	Montos de Contratación SERCOP
1 PROCESO COTIZACIÓN	<b>339.720,95</b>	ENTRE \$248.705,76 Y \$532.940,92
17 procesos de obras.	<b>\$304.301,61</b>	Inferior a \$248.705,76

# **GOBIERNO AUTÓNOMO DESCENTRALIZADO MUNICIPAL DE NABÓN**



*¡Palabra Cumplida!*



**RENDICIÓN DE CUENTAS 2020**