

# **GOBIERNO AUTÓNOMO DESCENTRALIZADO MUNICIPAL DE NABÓN**



## DIRECCIÓN FINANCIERA

### EJECUCION PRESUPUESTARIA INGRESOS 2021

#### INGRESOS DEVENGADOS 2021

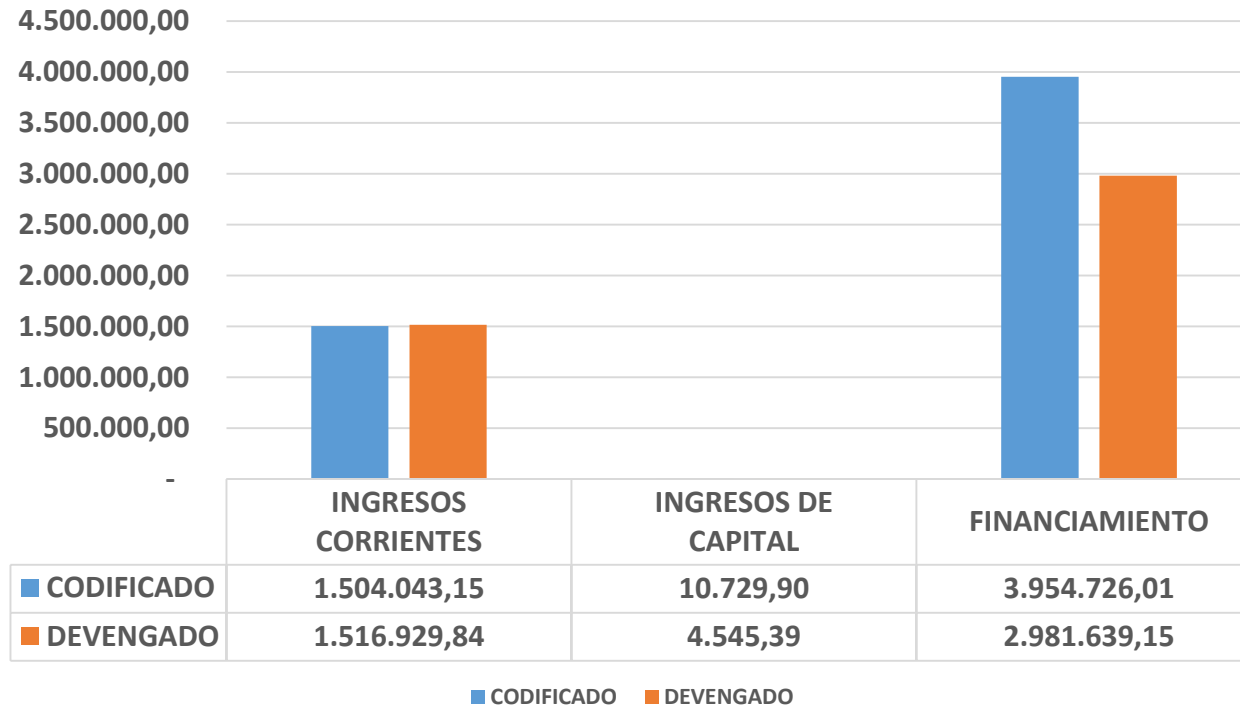

DESCRIPCION	CODIFICADO	DEVENGADO	EJECUCIÓN
INGRESOS CORRIENTES	1.514.771,05	1.521.475,23	100,44%
INGRESOS DE CAPITAL	3.378.728,01	2.981.639,15	88,25%
FINANCIAMIENTO	1.886.947,89	461.706,26	24,47%
<b>TOTAL</b>	<b>6.780.446,95</b>	<b>4.964.820,64</b>	<b>73,22%</b>

## DIRECCIÓN FINANCIERA

### EJECUCION PRESUPUESTARIA 2021

#### EJECUCIÓN POR PROGRAMA

DIRECCIÓN	PROG	CODIFICADO	DEVENGADO	EJECUCIÓN
ADM GENERAL	11	636.954,41	534.665,91	83,94%
DIR. FINANCIERA	12	120.620,25	116.180,20	96,32%
DIR. ADMINISTRATIVA	13	332.894,00	295.958,82	88,90%
G. SOCIAL	21	914.680,44	847.800,18	92,69%
CONTROL MUNICIPAL	31	545.928,80	474.517,05	86,92%
PLANIFICACIÓN	32	351.521,08	263.421,01	74,94%
AAPP	33	991.479,40	850.052,22	85,74%
TURISMO	34	76.878,25	53.818,85	70,01%
DIR. AMBIENTE	35	259.571,08	179.561,87	69,18%
OOPP	36	2.053.857,87	1.436.848,21	69,96%
DIR. SERVICIOS	37	496.061,37	465.946,11	93,93%
<b>TOTAL</b>		<b>6.780.446,95</b>	<b>5.518.770,43</b>	<b>81,39%</b>

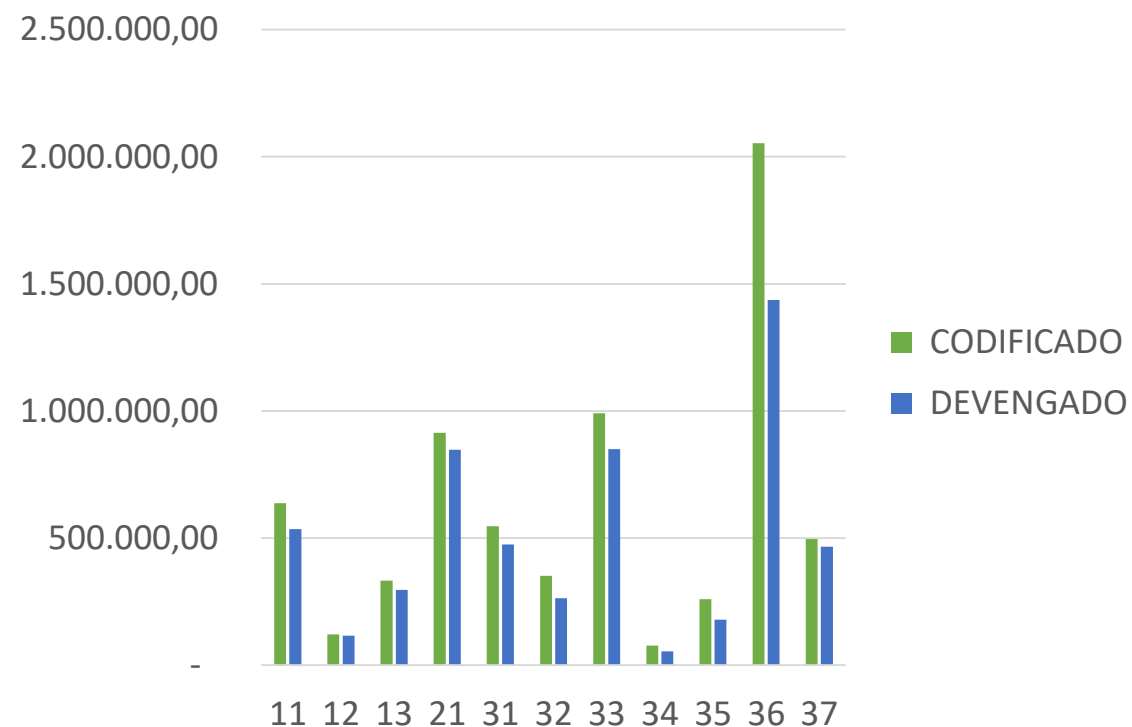

## DIRECCIÓN FINANCIERA

### EJECUCION PRESUPUESTARIA 2021

#### EJECUCIÓN POR NATURALEZA DEL GASTO

GRUPO	NATURALEZA GASTO	DEVENGADO	EJECUCIÓN
5	CORRIENTE	917.821,86	16,63%
6	PRODUCCIÓN	142765,6	2,59%
7	INVERSIÓN	3.847.480,03	69,72%
8	CAPITAL	268604,24	4,87%
9	FINANCIAMIENTO	342.098,70	6,20%
	TOTAL	5.518.770,43	100,00%

#### NATURALEZA DE GASTO

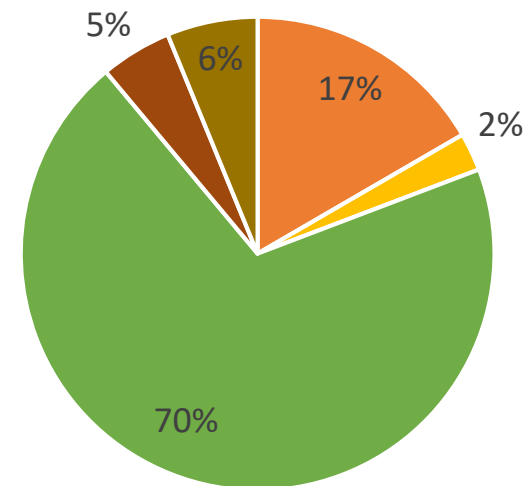

5 CORRIENTE

6 PRODUCCIÓN

7 INVERSIÓN

8 CAPITAL

9 FINANCIAMIENTO



## DIRECCIÓN DE OBRAS PÚBLICAS

### INTERVENCIÓN EN INFRAESTRUCTURA EDUCATIVA



**COCHAPATA**



**CHARQUI**



**LA CRUZ**



INFRAESTRUCTURA INTERVENIDA	MURO ESCUELA COCHAPATA	CAMBIO PISO AULAS PATADEL	PINTURA EN ESCUELA DE LA CRUZ	CERRAMIENTO ESCUELA DE LA RAMADA	RECAPEO CANCHA DE ESCUELA DE CHARQUI	TOTAL INVERSIÓN
MONTO	\$20.000,00	\$4.857,22	\$ 1,002.00	\$ 3,500.00	\$ 9,244.02	\$ 38,603.24

**INTERVENCION EN INFRAESTRUCTURA COMUNITARIA**

**CASAS COMUNALES**



**QUILLUSISA**



**PAVÁN**

COMUNIDAD	QUILLUSISA	PUCALLPA	PAVAN	TOTAL INVERSIÓN
MONTO	\$ 18590.47	\$ 20390.05	\$ 9989.17	\$ 48969.69



**INTERVENCION EN INFRAESTRUCTURA COMUNITARIA**

**CASAS COMUNALES**



**CHALCAY**

**Entrega de materiales – presupuesto participativo contraparte mano de obra comunitaria.**



**CHACANILLAS**



**POETATE**



COMUNIDAD	CHALCAY	POETATE	TURUPAMBA	CHACANILLAS	SALACOTA	LAJAS	RAMADA - CHUNAZANA	ROSAS ALBERGUE	TOTAL INVERSIÓN
MONTO	\$ 7,000.00	\$9,504.28	\$3,406.06	\$5,109.09	\$ 2,919.48	\$7,000.00	\$ 4,000.00	\$ 14,200.00	\$ 53,138.91

**INTERVENCION EN INFRAESTRUCTURA DEPORTIVA**

**CANCHAS**

EQUIPAMIENTO	SINTETICA SHIÑA	SINTETICA TIOPAMBA	USO MULTIPLE SAUCES DE SHIÑA	USO MULTIPLE TRIGOPAMBA	USO MULTIPLE CHUILLA	VOLEY CHUNAZANA	TOTAL INVERSIÓN
MONTO	\$ 51,750.00	\$ 51,500.00	\$ 25,200.00	\$ 24,464.04	\$ 8,552.88	\$ 4,179.73	\$ 165,646.65



**ZHIÑA**



**CHUNAZANA**



**SAUCES**



**TRIGOPAMBA**



**DIRECCIÓN DE OBRAS PÚBLICAS**

**INTERVENCIÓN EN INFRAESTRUCTURA DEPORTIVA**

COMUNIDAD	NABON CENTRO	YARITZAGUA	COCHASECA	EL PROGRESO CENTRO	LA CRUZ	RAMBRAM	TOTAL INVERSIÓN
CANCHAS DEPORTIVAS REPOTENCIADAS/ EQUIPAMIENTO DEPORTIVO	\$ 86,702.13	\$ 25,743.98	\$ 60,000.00	\$ 10,000.00	\$ 14,812.12	\$ 5,761.73	\$203.019,93



**COLISEO MUNICIPAL**

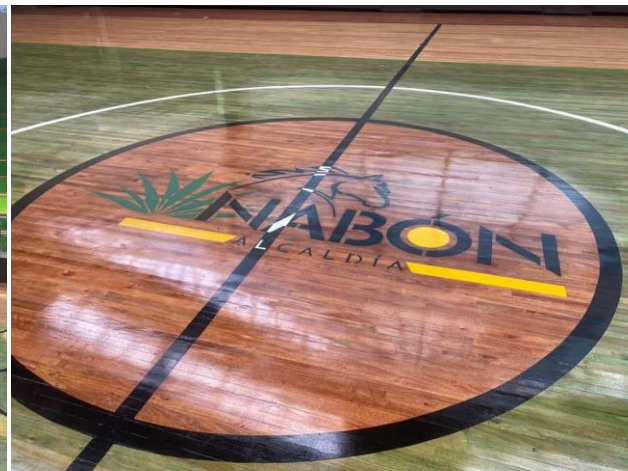

**COCHASECA**



### INTERVENCION EN INFRAESTRUCTURA COMUNAL

#### PARQUES



#### PARQUE EL PROGRESO

COMUNIDAD	PROGRESO CENTRO	NAPA	TOTAL INVERSIÓN
MONTO	\$ 87,000.00	\$ 5,885.49	\$ 92,885.49



#### NAPA



### INTERVENCION EN ESPACIOS COMUNITARIOS

OBRA/COMUNIDAD	CERRAMIENTO EN CEMENTERIO HERMANO MIGUEL	CERRAMIENTO EN CEMENTERIO DE EL PROGRESO	CONSTRUCCION DE BATERIA SANITARIA EN SAN ISIDRO	ALUMBRADO PUBLICO DEL CENTRO DE ZHIÑA	TOTAL INVERSIÓN
MONTO	\$ 15,239.34	\$ 16,741.85	\$ 15,000.00	\$ 4,383.97	\$51.365,16



**HNO. MIGUEL**



**EL PROGRESO**



**SAN ISIDRO**



**MANTENIMIENTO VIAL**



## MANTENIMIENTO VIAL



ADQUISICION DE RODILLO LISO  
VIBRATORIO

**\$ 131.600,00**



**Rendición de Cuentas 2021**

*¡Palabra Cumplida!*



## MANTENIMIENTO VIAL

COMUNIDAD	ZHIÑA	COCHAPATA	CHUNAZANA	PUCA	LAS NIEVES	NABON CENTRO	TOTAL
LONGITUD EJECUTADA (m)	79,48	79,25	10.400,00	2.900,00	17.350,00	39.905,00	70.713,73
INVERSION REALIZADA	\$200.007,14	\$121.382,87	\$14.806,00	\$8.822,33	\$29.319,18	\$104.569,32	\$478.906,84





### MANTENIMIENTO VIAL

### COLOCACION DE PASOS DE AGUA

INTERVENCION REALIZADA	QUEBRADA DE SALACOTA	QUEBRADA EN FONDOHUAYCO	VÍA EN EL PASO - SUCURRUMI	QUEBRADA DE TRANCA PATA EN SIGUIR	VIA A CHARQUI - SALIDA DE NABÓN	TOTAL
LONGITUD EJECUTADA (m)	11,00	5,00	6,00	6,00	14,00	42,00
MONTO \$	\$3.727,13	\$1.694,15	\$2.032,98	\$2.032,98	\$4.743,62	\$14.230,86





### TRABAJOS EN MACRODESlizamiento

INVERSION POR MOVIMIENTO DE MASAS	LIMPIEZA DE QUEBRADAS	ARREGLOS DE AGUA POTABLE	MATERIAL FILTRANTE	TAPADO DE GRIETAS	ADECUACION ALBERGUE	ADECUACIONES ALBERGUE	TOTAL INVERSIÓN
MONTO	7.100	6.400	7.100	7.100	7.100	7.100	\$41.900





## DIRECCIÓN DE AGUA POTABLE Y SANEAMIENTO

OBRA / ACTIVIDADES	MONTO	BENEFICIARIOS
MEJORAMIENTO Y AMPLIACION DEL SISTEMA DE AGUA POTABLE DE LA COMUNIDAD DE RAÑAS	\$ 358.082,96	1.262 hab.
FISCALIZACIÓN PARA LA CONSTRUCCIÓN, MEJORAMIENTO Y AMPLIACIÓN DEL SISTEMA DE AGUA POTABLE PARA LA COMUNIDAD DE RAÑAS	\$ 27.986,38	
<b>TOTAL</b>		<b>\$ 386.069,34</b>

### SISTEMA DE AGUA POTABLE EN RAÑAS



### ENTREGA DE INSUMOS QUIMICOS

OBRA / ACTIVIDADES	MONTO	BENEFICIARIOS
ENTREGA DE INSUMOS QUÍMICOS PARA LA CLORACIÓN DEL AGUA POTABLE EN LAS JAAP DE VARIAS COMUNIDADES	\$ 6.279,50	13.612 hab.
<b>TOTAL</b>		<b>\$ 6.279,50</b>



**DIRECCIÓN DE AGUA POTABLE Y SANEAMIENTO**

**MEJORAMIENTO DEL SISTEMA DE AGUA POTABLE EN RAÑAS**



**OBRAS QUE CAMBIAN VIDAS**



**487 familias BENEFICIADAS**

**\$ 386.069,34**

*¡Palabra Cumplida!*

**Rendición de Cuentas 2021**



## DIRECCIÓN DE AGUA POTABLE Y SANEAMIENTO

### ÑAMARIN PARROQUIA COCHAPATA

OBRA / ACTIVIDADES	MONTO	BENEFICIARIOS
CONSTRUCCION DE BATERIAS SANITARIAS Y VESTIDORES EN LA COMUNIDAD DE ÑAMARIN PARROQUIA COCHAPATA	\$ 3.666,20	300 hab.
<b>TOTAL</b>	<b>\$ 3.666,20</b>	



### PATADEL – LA CRUZ

OBRA / ACTIVIDADES	MONTO	BENEFICIARIOS
MEJORAMIENTO DE LA SEDE DEL CANAL DE RIEGO PATADEL EN LA COMUNIDAD DE LA CRUZ, CANTON NABON, PROVINCIA DEL AZUAY	\$ 6.389,70	217 hab.
<b>TOTAL</b>	<b>\$ 6.389,70</b>	



## DIRECCIÓN DE AGUA POTABLE Y SANEAMIENTO

### MEJORAMIENTO SISTEMAS AAPP/RIEGO

OBRA / ACTIVIDADES	MONTO	BENEFICIARIOS
CONTRATACIÓN DEL SERVICIO DE ANALISIS FISICO QUIMICO Y MICROBIOLÓGICO DE AGUA POTABLE Y RESIDUAL CON LABORATORIO EXTERNO ACREDITADO	\$ 2.119,04	4.040 hab.
<b>TOTAL</b>	<b>\$ 2.119,04</b>	

OBRA / ACTIVIDADES	MONTO	BENEFICIARIOS
ENTREGA DE MATERIALES PARA LA CONSTRUCCIÓN DE UN TANQUE SEDIMENTADOR EN LA PTAP DE PATADEL	\$ 1.229,31	269 hab.
<b>TOTAL</b>	<b>\$ 1.119,04</b>	

OBRA / ACTIVIDADES	MONTO	BENEFICIARIOS
MEJORAMIENTO DEL SISTEMA DE RIEGO PATADEL, PARROQUIA NABÓN, CANTÓN NABÓN, PROVINCIA DEL AZUAY	\$ 7.395,65	280 hab.
<b>TOTAL</b>	<b>\$ 7.395,65</b>	





## DIRECCIÓN DE AGUA POTABLE Y SANEAMIENTO



### TRABAJOS EN MACRODESGLIZAMIENTO

OBRA / ACTIVIDADES	RUBRO	MONTO	BENEFICIARIOS
<b>ACTIVIDADES EN EL BARRIO ROSAS POR DESLIZAMIENTOS DE TIERRA</b> <ul style="list-style-type: none"><li>• Construcción de drenes</li><li>• Reparación de redes de agua potable y alcantarillado</li><li>• Colocación de plástico para evitar que el agua ingrese a las grietas</li><li>• Alzado de tubería para colocarlo superficialmente</li></ul>	Construcción de drenes alrededor de la planta de tratamiento de Jully	\$ 10.276,22	<b>624 hab.</b>
	Alquiler de una retroexcavadora	\$ 16.730,99	
	Mano de obra	\$ 13.118,63	
	Materiales	\$ 51.827,30	
<b>TOTAL</b>		<b>\$ 91.953,14</b>	



## DIRECCIÓN DE GESTIÓN AMBIENTAL Y RIESGOS



**ASOPROCUY-NABÓN**

OBRA	MONTO	BENEFICIARIOS
"ADQUISICIÓN DE MOTOQUADAÑA"	\$ 2975,00	ASOCIACION DE PRODUCTORES DE CUYES (ASOPROCUY) DEL CANTON NABÓN"
% DE EJECUCION		100%



**LA MERCED – EL PROGRESO**

OBRA	MONTO	BENEFICIARIOS
ADQUISICIÓN DE MALLA DE CERRAMIENTO	\$ 5615,95	COMUNIDAD DE LA MERCED PARROQUIA EL PROGRESO"
% DE EJECUCION		100%



## DIRECCIÓN DE GESTIÓN AMBIENTAL Y RIESGOS



### NABÓN CENTRO

OBRA	MONTO	BENEFICIARIOS
CONSTRUCCION DE COMPOSTERAS, PARA RELIZAR LA DESCOMPOSICION DE MATERIA ORGANICA	\$ 7599,12	ASOCIACION SAN JUAN BAUTISTA DE NABÓN
% DE EJECUCION		100%



## DIRECCIÓN DE GESTION AMBIENTAL Y RIESGOS

### APOYO A LA MESA DE DESARROLLO ECONOMICO PRODUCTIVO



#### EL PROGRESO

OBRA	MONTO	BENEFICIARIOS
ADQUISICIÓN DE MÁQUINAS INCUBADORAS DE HUEVOS PARA LA PRODUCCIÓN AVÍCOLA.	\$ 740,00	ASOCIACIÓN DE PEQUEÑOS PRODUCTORES AGROPECUARIOS DE CORRALEJA PARROQUIA EL PROGRESO"
% DE EJECUCION		100%



#### CHUNAZANA

OBRA	MONTO	BENEFICIARIOS
ADQUISICIÓN DE UN MOTOCULTOR PARA EL FORTALECIMIENTO DE LAS ACTIVIDADES PRODUCTIVAS	\$ 1.900,00	ASOCIACION DE PRODUCTORES AGROECOLOGICOS LA WAYUNKITA
% DE EJECUCION		100%

## DIRECCIÓN DE GESTION AMBIENTAL Y RIESGOS

### APOYO A LA MESA DE DESARROLLO ECONOMICO PRODUCTIVO



**NABÓN**



**NABÓN**



**ÑANARÍN**



OBRA	MONTO	BENEFICIARIOS
PLASTICO DE INVERNADERO PARA CUBIERTAS DE LA INFRAESTRUCTURA DESTINADA A LA PRODUCCION DE FRESAS	\$ 2612,06	ASOCIACION DE PRODUCTORES DE FRESAS DEL CANTON NABÓN
% DE EJECUCION		100%

OBRA	MONTO	BENEFICIARIOS
"ADQUISICIÓN DE SEMILLA DE PASTOS CON EL PROPÓSITO DE MEJORAR EL RENDIMIENTO PRODUCTIVO	\$ 1.565,02	ASOCIACIÓN DE PRODUCCIÓN Y COMERCIALIZACIÓN DE POLLOS Y CUYES 13 DE JUNIO".
% DE EJECUCION		100 %



## DIRECCIÓN DE GESTION AMBIENTAL Y RIESGOS

### CONVENIO DE COOPERACIÓN INTERINSTITUCIONAL ENTRE EL MAG Y EL GADMN



#### MEJORAMIENTO DE PASTOS Y GENETICO EN BOVINOS

OBRA	MONTO	BENEFICIARIOS
“ADQUISICIÓN DE SEMILLA DE PASTOS”. Implementación de proyecto de mejoramiento genético en ganado Bovino	\$ 4.429,75	50 FAMILIAS DE LAS PARROQUIAS DE EL PROGRESO, LAS NIEVES, COCHAPATA, y ZHIÑA
% DE EJECUCION		100%



#### CONSTRUCCIÓN DE RESERVORIOS Y MEJORAMIENTO DE SUELOS AGRICOLAS

OBRA	MONTO	BENEFICIARIOS
Reservorios familiares y acondicionamiento de suelos agrícolas convenio con el MAG	\$ 45.000,00	1253 FAMILIAS DEL CANTON NABON
% DE EJECUCION		100%



## DIRECCIÓN DE GESTION AMBIENTAL Y RIESGOS

### IMPLEMENTACION DE SISTEMAS APICOLAS



OBRA	MONTO	BENEFICIARIOS
MATERIALES PARA IMPLEMENTACION DE LOS SISTEMAS APICOLAS DEL CANTÓN NABÓN	\$ 10.355,50	20 FAMILIAS DE LAS COMUNIDAD DE TIOPAMBA (CHUNAZANA) Y DE LA COMUNA MORASLOMA
% DE EJECUCION		100%

### IMPLEMENTACION DE SISTEMAS PISCICOLAS



OBRA	MONTO	BENEFICIARIOS
15.000 ALEVINES DE TRUCHA ARCO IRIS PARA EL APOYO A LA ACTIVIDAD PISCICOLA EN EL CANTON NABON"	\$ 2.627,50	15 FAMILIAS DE LAS PARROQUIAS DE EL PROGRESO, COCHAPATA, COMUNA ZHIÑA
% DE EJECUCION		100%



**DIRECCIÓN DE GESTION AMBIENTAL Y RIESGOS**

**IMPLEMENTACION DE SISTEMAS AGROFORESTALES**



OBRA	MONTO	BENEFICIARIOS
“ENTREGA DE PLANTAS FORESTALES Y FRUTALES ”	\$ 7.990,00	46 FAMILIAS DE LAS PARROQUIAS DE EL PROGRESO, COCHAPATA, LAS NIEVES, ZHIÑA
% DE EJECUCION		100%

OBRA	MONTO	BENEFICIARIOS
HUERTOS AGROFORESTALES FAMILIARES	\$ 11.250,00	140 FAMILIAS DE LA PARROQUIA COCHAPATA
% DE EJECUCION		100%



## DIRECCIÓN DE GESTION AMBIENTAL Y RIESGOS

### CAMPAÑA DE CONCIENTIZACIÓN PARA EL MANEJO DE LOS ANIMALES DE COMPAÑÍA



OBRA	MONTO	BENEFICIARIOS
ESTERILIZACIÓN DE ANIMALES DE COMPAÑÍA	\$ 4.000,00	FAMILIAS DEL CANTON NABON
% DE EJECUCION		100%



## DIRECCIÓN DE GESTION AMBIENTAL Y RIESGOS

### MEJORAMIENTO DE EQUIPAMIENTO PUBLICO MUNICIPAL



OBRA	MONTO	BENEFICIARIOS
MEJORAMIENTO A LA INFRAESTRUCTURA DEL ORQUIDEARIO MUNICIPAL	\$ 12.500,00	TURISTAS Y FAMILIAS DEL CANTON NABON
% DE EJECUCION		100%

### APOYO A LA REACTIVACIÓN ECONOMICA PRODUCTIVA



OBRA	MONTO	BENEFICIARIOS
ALQUILER DE MAQUINA TRILLADORA.- PARA POSTCOSECHA DE CEBADA	\$ 630,00	16 PRODUCTORES DE CEBADA DEL CANTON NABÓN
% DE EJECUCION		100%



## DIRECCIÓN DE GESTION AMBIENTAL Y RIESGOS

### GESTION DE RIESGOS Y DESASTRES NATURALES



OBRA	MONTO	BENEFICIARIOS
ENTREGA DE KITS DE ASISTENCIA HUMANITARIA PARA LAS PERSONAS AFECTADAS POR EVENTOS ADVERSOS	\$ 6363,90	45 FAMILIAS DE LOS BARRIOS ROSAS, BELLAVISTA Y TAMBOLOMA
% DE EJECUCION		100%

OBRA	MONTO	BENEFICIARIOS
EQUIPAMIENTO DE ALBERGUES PARA LAS PERSONAS AFECTADAS	\$ 1452,10	FAMILIAS QUE LO REQUIERAN
% DE EJECUCION		100%

## INVENTARIO PATRIMONIAL

OBRA	MONTO	BENEFICIARIOS
ACTUALIZACIÓN DEL INVENTARIO PATRIMONIAL DE LA CABECERA CANTONAL DE NABÓN	\$ 12.711,73	CABECERA CANTONAL DE NABÓN
% DE EJECUCION		100%

## DIRECCIÓN DE CONTROL MUNICIPAL

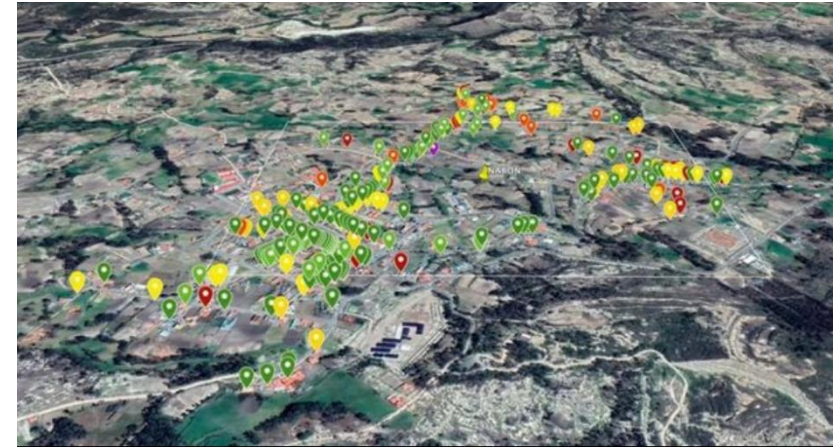

*¡Palabra Cumplida!*

**Rendición de Cuentas 2021**



## DIRECCIÓN DE CONTROL MUNICIPAL

### MUSEO INTERCULTURAL NABÓN

OBRA	MONTO	BENEFICIARIOS
CONTRATACIÓN DE LOS ESTUDIOS PARA EL PROYECTO DE "MUSEO INTERCULTURAL DE NABÓN"	\$ 14.553,28	CANTÓN NABÓN
% DE EJECUCION		100%



*¡Palabra Cumplida!*



## REGENERACION URBANA

OBRA	MONTO	BENEFICIARIOS
ESTUDIOS REGENERACIÓN URBANA DE LA CABECERA CANTONAL DE NABÓN	\$ 98.361,98	CABECERA CANTONAL DE NABÓN
% DE EJECUCION		100%

## DIRECCIÓN DE CONTROL MUNICIPAL



*¡Palabra Cumplida!*



## DIRECCIÓN DE CONTROL MUNICIPAL

### IMPLEMENTACION DE ESPACIOS PARA EL SERVICIO DE LA CIUDADANIA



**UNIDAD LEGALIZACIÓN DE TIERRAS**



**MOBILIARIO PARA EL MERCADO DE LA PAZ**



OBRA	MONTO	BENEFICIARIOS
IMPLEMENTACION DE LA UNIDAD DE LEGALIZACIÓN DE TIERRAS	\$ 3.436,06	CANTÓN NABÓN
ENTREGA DE MOBILIARIO PARA EL MERCADO DE LA PAZ	\$ 14.880,00	COMUNIDAD DE LA PAZ
TOTAL	\$ 18.316,06	
% DE EJECUCION		100%

*¡Palabra Cumplida!*

**Rendición de Cuentas 2021**

**IMPLEMENTACION DE EQUIPAMIENTO RECREACIONAL PARA EL SERVICIO DE LA CIUDADANIA**

**TERRENO PARA PROYECTO PARQUE COMUNAL "PAMPA"  
Y PARQUE INFANTIL "DUMA"**

OBRA	MONTO	BENEFICIARIOS
EXPROPIACIÓN DE TERRENOS (COMUNIDAD DE PATADEL) para emplazamiento del Proyecto Parque Comunal "Pampa" y Parque Infantil "Duma"	\$ 39.209,45	COMUNIDAD DE PATADEL
% DE EJECUCION		100%





**DIRECCIÓN DE CONTROL MUNICIPAL**

**INVERSIÓN EN INFRAESTRUCTURA QUE CAMBIAR VIDAS**

**MEJORANDO LA CALIDAD DE VIDA**

OBRA	MONTO	BENEFICIARIOS
CONSTRUCCION DE ALCANTARILLADO SANITARIO Y PLUVIAL	\$ 18.517,57	18 FAMILIAS NABON
DONACION DEL TERRENO – MIDUVI	\$ 68.522,80	
CONSTRUCCIÓN DEL PROYECTO DE VIVIENDAS DE INTERES SOCIAL	\$ 347.390,52	
TOTAL DE INVERSIÓN	\$ 434.430,89	



**ENTREGA DE 18 SOLUCIONES HABITACIONALES EN COORDINACION  
INTERINSTUCIONAL MIDUVI-GADM NABÓN**



*¡Palabra Cumplida!*

**Rendición de Cuentas 2021**

**DIRECCIÓN DE CONTROL MUNICIPAL**

**INVERSIÓN EN INFRAESTRUCTURA PARA CAMBIAR VIDAS**

**MEJORANDO LA CALIDAD DE VIDA**



**GESTIÓN DE \$ 400.000,00 EN SOLUCIONES HABITACIONALES PARA MEJORAR LA  
CALIDAD DE VIDA DE LOS NABONENCES**



*¡Palabra Cumplida!*

**Rendición de Cuentas 2021**



**INVERSIÓN EN INFRAESTRUCTURA PARA CONECTAR VIDAS**

**CONECTIVIDAD**



**IMPLEMENTACION DEL SERVICIO DE INTERNET EN DIFERENTES COMUNIDADES DEL CANTÓN**

OBRA	MONTO	BENEFICIARIOS
PROYECTO DE CONECTIVIDAD CONECTANDO VIDAS	\$ 42000	96% DE ESCUELAS Y COMUNIDADES DEL CANTÓN

**CAMPAÑA CONECTANDO VIDAS**

**CONECTIVIDAD**



**DONACIÓN DE EQUIPOS TECNOLÓGICOS**

**GESTIÓN CON EMPRESA PRIVADA INSTITUTO DE INGENIEROS ELECTRICOS Y ELECTRONICOS**

**27.000**



**DIRECCIÓN DE GESTIÓN SOCIAL**

**PERSONAS ADULTAS MAYORES**



**El 67% de la población  
adulta mayor recibe  
atención por parte del GAD.**

- Inversión total MIES – GAD  
**\$564.643,88**
- Personas adultas mayores atendidas  
**1.108**

PROYECTO	MONTO			BENEFICIARIOS
	MIES	GAD	TOTAL	
Centro Gerontológico	149403,39	90966,32	240369,71	15

PROYECTO	MONTO			BENEFICIARIOS		
	MIES	GAD	TOTAL	MIES	GAD	TOTAL
Atención domiciliar.	102270,07	32797,44	135067,51	320	40	360
Espacios Activos.	65743,52	21419,49	87163,01	150	483	633

PROYECTO	MONTO MIES	MONTO GAD	TOTAL CONVENIO	BENEFICIARIOS
Atención domiciliar con discapacidad.	76.726,97	25.316,68	102.043,65	100

## DIRECCIÓN DE GESTIÓN SOCIAL

### PROYECTO DE ATENCIÓN A PERSONAS ADULTAS MAYORES



- ✓ Se entregó 350 kits
- ✓ Se entregaron 10 ayudas técnicas

### JUVENTUDES



- **9 Becas** de acceso a la educación superior financiadas por el GAD.
- **21 Becas** de acceso a la educación superior con gestión y financiamiento privado.
- **1 Cooperativa de servicios turísticos** conformada por jóvenes.
- **3 convenios** firmados con instituciones de educación superior para prácticas preprofesionales en Nabón.
- 1 Proceso de formación para **emprendimiento juvenil**.
- **2 Brigadas médicas con jóvenes** profesionales para atender a las comunidades de Tiopamba y el Rodeo.



**BECAS DE ACCESO A LA EDUCACIÓN SUPERIOR PARA JÓVENES DEL CANTON NABÓN**



PROYECTO	MONTO	BENEFICIARIOS
BECAS PARA JÓVENES DEL CANTON NABON	12.000,00	9
GESTIONADO		

9 jóvenes de: Las Nieves, El Progreso, Zhiña y Nabón centro tienen acceso a la educación superior.

Creación de la primera ordenanza en la Provincia del Azuay destinada a la educación de jóvenes.

## DIRECCIÓN DE GESTIÓN SOCIAL

### PROGRAMA DE CAPACITACIÓN PARA EL FORTALECIMIENTO DEL LIDERAZGO JUVENIL ENCAMINADO A EL DESARROLLO PERSONAL Y ECONÓMICO DEL CANTÓN NABÓN



PROYECTO	MONTO	BENEFICIARIOS
FORTALECIMIENTO DEL LIDERAZGO JUVENIL ENCAMINADO A EL DESARROLLO PERSONAL Y ECONÓMICO DEL CANTÓN NABÓN	4,771.20	30 JOVENES Y SEÑORITAS DEL CANTON NABON
	% DE EJECUCION	100%

### FIRMA DE CONVENIOS: UNIVERSIDAD DEL AZUAY, INSTITUTO SUPERIOR AMERICAN COLLAGE Y UNIVERSIDAD TÉCNICA PARTICULAR DE LOJA



- Promover becas con financiamiento privado.
- Practicas pre profesionales en Nabón.
- Proyectos de investigación para aportar en la creación de política pública social.



**NIÑAS, NIÑOS Y ADOLESCENTES**



**Inversión total MIES – GAD - ELECAUSTRO**

**\$110.650,12**

- 200 familias beneficiarias de tablets para estudiar.
- 55 niños, niñas y adolescentes que superaron su situación de trabajo infantil.
- 1 Proyecto de erradicación de trabajo infantil.
- 175 niños, niñas y adolescentes beneficiarios/as de la escuela de fútbol.



## PROYECTO ERRADICACION DEL TRABAJO INFANTIL ETI



PROYECTO/ACTIVIDADES	MONTO	BENEFICIARIOS
ERRADICACION DEL TRABAJO INFANTIL ETI (MODALIDAD)	60,950,12	60 NNA 35 familias 5 comunidades
% DE EJECUCION		100%

## DIRECCIÓN DE GESTIÓN SOCIAL







## ESCUELA DE FUTBOL



PROYECTO	MONTO	BENEFICIARIOS
FORMACIÓN Y CAPACITACIÓN DEPORTIVA PARA EL FORTALECIMIENTO DEPORTIVO "ESCUELA DE FUTBOL NABON	\$7,200	<ul style="list-style-type: none"> <li>• 175 niños, niñas y adolescentes. <ul style="list-style-type: none"> <li>• 114 ZHIÑA</li> <li>• 61 NABON CENTRO</li> </ul> </li> <li>• 11 equipos conformados en Zhiña-</li> <li>• 6 equipos en Nabón</li> </ul>



### USO ADECUADO DE LAS HERRAMIENTAS DIGITALES EN LA EDUCACIÓN DE LOS NIÑOS, NIÑAS Y ADOLESCENTES DE LAS ESCUELAS URBANAS Y RURALES DEL CANTÓN NABÓN



PROYECTO	MONTO	BENEFICIARIOS
USO ADECUADO DE LAS HERRAMIENTAS DIGITALES EN LA EDUCACIÓN DE LOS NIÑOS, NIÑAS Y ADOLESCENTES DE LAS ESCUELAS URBANAS Y RURALES DEL CANTÓN NABÓN –CONVENIO ELEC-AUSTRO	\$ 30.016	200
EJECUTADO		



## PERSONAS CON DISCAPACIDAD



- Inversión total MIES – GAD :  
**\$141.638,78**

- 250 personas con discapacidad beneficiarias del proyecto MIES – GAD.
- 2 modalidades de atención.
- 14 técnicas y técnicos atendiendo a las personas con discapacidad.
- 45 comunidades con atención para personas con discapacidad.

## DIRECCIÓN DE GESTIÓN SOCIAL

## PROYECTO DE ATENCIÓN A PERSONAS CON DISCAPACIDAD



PROYECTO	MONTO MIES	MONTO GAD	TOTAL CONVENIO	BENEFICIARIOS
ATENCION A PERSONAS CON DISCAPACIDAD	85.087,74	56.551,04	141.638,78	250

### ATENCIÓN PERSONAS CON DISCAPACIDAD POR TERRITORIO

- 510 kits alimenticios entregados
- 16 ayudas técnicas para personas con discapacidad.

COMUNIDAD	USUARIOS/AS CON DISCAPACIDAD
CHUNAZANA	19
ZHIÑA	75
NABÓN CENTRO	100
EI PROGRESO	57
LAS NIEVES	60
COCHAPATA	70





**JUNTA CANTONAL DE PROTECCIÓN DE DERECHOS**



- La Junta cantonal de protección de derechos **duplicó su atención a casos de vulneración de derechos en el 2021.**
- La Junta cantonal de Protección de derechos esta conformado por tres miembros que fueron elegidas por concurso de oposición y méritos.



### COLONIA VACACIONAL “CAJITA DE CONOCIMIENTOS Y DIVERSIÓN” NABÓN 2021



PROYECTO	MONTO	BENEFICIARIOS
COLONIA VACACIONAL “CAJITA DE CONOCIMIENTOS Y DIVERSIÓN” Nabón 2021	\$1500	200
	% DE EJECUCION	100%

### ACTIVIDADES CULTURALES



- 2 Colonias vacacionales
- 2 Centros comunitarios de lectura.
- 3 Proyectos con la Casa de la Cultura del Azuay.
- Promoción a la cultura y el Turismo.



## DIRECCIÓN DE GESTIÓN SOCIAL

### ACTIVIDADES APOYO CULTURAL

PROYECTO / ACTIVIDADES	MONTO	BENEFICIARIOS
PROYECTO DE FOMENTO A LA LECTURA EN CONVENIO CON LA CASA DE LA CULTURA BENJAMIN CARRION NUCLEO DEL AZUAY (BIBLIO-AZUAY)	\$ 1500	200
TALLERES DE ESCRITURA CREATIVA "LA MAGIA DE LA LECTURA" CONVENIO CASA DE LA CULTURA	\$ 500	
<b>TOTAL:</b>	<b>2000</b>	



PROYECTO/ ACTIVIDADES	MONTO	BENEFICIARIOS
CAPACITACION EN SERIGRAFIA, XILOGRAFIA Y LINOGRAPHIA, CONVENIO CASA DE LA CULTURA Y CCPD NABON	\$ 800	30
<b>TOTAL</b>	<b>800</b>	<b>EJECUCION 100%</b>



## DIRECCIÓN DE GESTIÓN SOCIAL

### DIVERSOS TALLERES Y EVENTOS CULTURALES COMUNITARIOS

PROYECTO / ACTIVIDADES	MONTO	BENEFICIARIOS
PROMOCION TURISTICA MEDIANTE LA EJECUCIÓN DE EVENTOS CULTURALES COMUNITARIOS Y FIESTAS DE CANTONIZACION EN EL MARCO DE LA AGENDA VIVE LA CULTURA DE NABON	\$12,300	250
<b>TOTAL</b>		



PROYECTO / ACTIVIDADES	MONTO	BENEFICIARIOS
FORTALECIMIENTO DE LAS CAPACIDADES LOCALES Y BUEN USO DEL TIEMPO LIBRE A TRAVÉS DEL TALLER “LOS ADOLESCENTES Y LA FOTOGRAFIA”	\$ 2,000	40 adolescentes, 6 subáreas del cantón
PROYECTO DE CAPACITACIÓN PARA EL FORTALECIMIENTO ORGANIZATIVO DE LAS PERSONAS CON DISCAPACIDAD EN LA COMUNIDAD INDÍGENA RAÑAS.	\$ 3,600	50 familias- comunidad de Rañas
<b>TOTAL</b>	<b>\$ 5,600</b>	





### ACCIONES POSITIVAS DE GARANTIA DE DERECHOS



PROYECTO	MONTO	BENEFICIARIOS
CELEBRACION DEL DIA INTERNACIONAL DEL NIÑO	1,000.00	250
DIA DE LA NO VIOLENCIA CONTRA LA MUJER	1,000.00	150





## DIRECCIÓN DE GESTIÓN SOCIAL

### EMERGENCIA MACRODESIZAMIENTO DEL BARRIO ROSAS



LEVANTAMIENTO DE INFORMACION SOCIAL DE LAS FAMILIAS AFECTADAS DE LOS BARRIOS ROSAS, TAMBOLOMA, BELLAVISTA Y EL ROSARIO.

31 INFORMES SOCIALES LEVANTADOS

ACTIVACION DE LA MESA TECNICA Nº 4 “ALOJAMIENTOS TEMPORALES Y ASISTENCIA HUMANITARIAS.

- ENTREGA DE 88 KITS DE ALIMENTOS A LAS FAMILIAS DEL BARRIO ROSAS, EN CONVENIO CON EL MIES

CAPACITACION EN CONTENCIÓN PSICOLOGICA .  
PRIMEROS AUXILIO PSICOLOGICOS



## DIRECCIÓN DE TURISMO

### IMPLEMENTACIÓN DE SEÑALETICA TURÍSTICA



OBRA	MONTO	BENEFICIARIOS
IMPLEMETACIÓN DE SEÑALETICA TURISTICA NABÓN	\$ 16.609,90	NABÓN
% DE EJECUCION		100%

### LANZAMIENTO CODIGO QR - TURISMO



OBRA	MONTO	BENEFICIARIOS
LANZAMIENTO DEL CODIGO DE ACCESO TURISTICO CANTONAL.	\$ 3.000	CANTÓN NABÓN
% DE EJECUCION		100 %

### PROMOCIÓN TURÍSTICA CANTONAL

OBRA	INGRESOS PARA EL CANTÓN	# DE TURISTA QUE VISITAN ORGANIZAMENTE AL CANTÓN.
GESTIÓN EN LA PLANIFICACIÓN DE VISITAS A LOS ATRACTIVOS CATONALES	\$ 1.8067.50	332 turistas satisfechos por la experiencia.
% DE EJECUCION		100%



OBRA	BENEFICIO A EMPRENDEDORES	BENEFICIARIOS
PROMOCIÓN CANTONAL	\$ 235	NABÓN
	% DE EJECUCION	100%



### CAPACITACIÓN PARA GUIAS NATIVOS HONORIFICOS



OBRA	# DE GUIAS CAPACITADOS	MONTO	BENEFICIARIOS
CAPACITACIÓN PARA LA FORMACIÓN DE GUIAS NATIVOS HONORÍFICOS EN LAS 4 PARROQUIAS DEL CANTÓN.	25 GUIAS HONORÍFICOS CANTONALES.	\$ 120.00	NABÓN
	% DE EJECUCION		100%



**DIRECCIÓN DE TURISMO**

**PROMOCIÓN, DIFUSIÓN y GEORREFERENCIA DE NUEVOS RECURSOS TURÍSTICOS CANTONALES.**



**OBRA / ACTIVIDADES**

**PROMOCIÓN, DIFUSIÓN y GEORREFERENCIA DE NUEVOS RECURSOS TURÍSTICOS CANTONALES.**

**BENEFICIARIOS**

**NABÓN**

**CONTACTO CON PRESTADORES DE  
SERVICIOS Y POTENCIALES  
EMPREENDEDORES TURISTICOS**

**Gualel – Shimpali - Ucumari**

**Rendición de Cuentas 2021**



### TRABAJO ARTICULADO INTERINSTITUCIONAL ASOCIACIÓN DE MUNICIPIOS ECUATORIANOS/ UNIVERSIDADES



OBRA / ACTIVIDADES	MONTO	BENEFICIARIOS
TRABAJO ARTICULADO CON AME NACIONAL PARA LA ELABORACIÓN DEL VIDEO LATITUD NABÓN	GESTIÓN	NABÓN

ACTIVIDAD/PROYECTO	BENEFICIARIOS
INCLUSION DEL DESTINO NABÓN PARA LAS ESCUELAS DE TURISMO EN GIRAS ACADEMICAS Y DE EMPRENDIMIENTOS.	NABÓN



### CONVENIOS INTERINSTITUCIONALES

CELEBRACIÓN DEL CONVENIO DE COOPERACIÓN ENTRE LA FUNDACIÓN DE TURISMO PARA CUENCA Y EL GAD CANTONAL.



FIRMA DE LA CARTA COMPROMISO PARA LAS PRACTICAS PRE-PROFESIONALES DE LOS ESTUDIANTES DE LA CARRERA DE TURISMO DE LA UNIVERSIDAD NACIONAL DE LOJA Y EL GAD CANTONAL



INCLUSION DE LA OFERTA TURISTICA Y PRODUCTIVA DEL CANTÓN EN EL HOTEL SHERATON DE LA CIUDAD DE CUENCA, DURANTE FECHAS ESPECIFICAS DE FERIADOS.





### CONVENIOS INTERINSTITUCIONALES FIRMADOS

ENTIDAD SUSCRIPTORA	OBJETO DEL CONVENIO	MONTO
Gobierno Provincial del Azuay	Proyecto de Mitigación de los Efectos Causados por el Macro Deslizamiento en la Infraestructura de Riego de las Zonas Rurales de los barrios Rosas, Tamboloma, Bellavista del cantón Nabón con recursos del presupuesto participativo 2021.	29442.48
Ministerio de Transportes y Obras Públicas	Cooperar y Articular Acciones Conjuntas para Gestionar los Recursos Necesarios para la Ejecución de las Obras que Permitan Determinar Medidas de Mitigación a los Movimientos de Masas (suelo) de los barrios Rosas, Bellavista, El Rosario, Tamboloma	4.500.000
ElecAustro	Apoyar la Implementación de un Proyecto de Fortalecimiento Organizativo y producción Agropecuaria de la Comunidad Indígena Rañas del cantón Nabón como Área de Influencia del Proyecto Eólico Minas Huascachaca	27.000
Gobierno Provincial del Azuay	Mejoramiento a Nivel de Carpeta Asfáltica de 2 pulgadas de las calles Centrales Cochapata 2.6 KM, Rañas 1 KM, Zhiña 1 KM	500.946.56
TOTAL		5.057.389,04



**CONVENIO ELECAUSTRO – GADM NABÓN**

### CONVENIOS INTERINSTITUCIONALES GESTIONADOS 2022 – COMPROMISOS

ENTIDAD COMPROMETIDA	OBJETO DEL COMPROMISO	MONTO
Ministerio de Transportes y Obras Públicas	Cooperar y Articular Acciones Conjuntas para Gestionar los Recursos Necesarios para la Ejecución de las Obras que Permitan Determinar Medidas de Mitigación a los Movimientos de Masas (suelo) de los barrios Rosas, Bellavista, El Rosario, Tamboloma	2.400.000
ElecAustro	Proyectos Productivos Apoyo Proyectos Educativos	230.000
TOTAL		2.630.000,00



**CONVENIO ELECAUSTRO – GADM NABÓN**





**ADMINISTRACIÓN 2019-2023**

**MAS DE 7 MILLONES CONSEGUIDOS POR GESTIÓN DEL ALCALDE MEDIANTE CONVENIOS  
INTERINSTITUCIONALES FIRMADOS Y GESTIONADOS**



*¡Palabra Cumplida!*

**Rendición de Cuentas 2021**



### I ENCUENTRO TERRITORIAL DE COOPERACIÓN INTERNACIONAL



Promoción de la cooperación internacional descentralizada a través de la generación de un espacio de diálogo y articulación con los actores de la cooperación europea presentes en el Ecuador.



Desarrollo de la mesa técnica con Misiones Diplomáticas de la Unión Europea para evaluar las principales necesidades y requerimientos a la cooperación internacional para Nabón.



## DIRECCIÓN DE COOPERACIÓN INTERNACIONAL

### AGENDAS PARADIPLOMÁTICAS

### RECONOCIMIENTO MEJOR GESTIÓN



Participación en la Cumbre Mundial de Municipalistas en la ciudad de México organizado por el Instituto Mejores Gobernantes, espacio que reúne a los mejores Servidores Públicos de Iberoamérica, en la reunión el señor alcalde Patricio Maldonado, recibió el cargo honorífico de Vicepresidente del Instituto, en virtud de su excelente gestión realizada durante la emergencia sanitaria producida por el Covid.



## DIRECCIÓN DE COOPERACIÓN INTERNACIONAL

### AGENDAS PARADIPLOMÁTICAS



Participación en el evento denominado “Medellín y sus Aliados Internacionales” realizada por la Agencia de Cooperación Internacional (ACI) Medellín, Colombia, para consolidar asistencias técnicas en materia de intercambio de buenas prácticas enfocadas en desarrollo a nivel local y búsqueda de sinergias y posibles puntos de encuentro para coaliciones locales.

### AGENDAS DONACIÓN BIBLIOGRÁFICA A ESCUELAS QUICHUHABLANTES DE NABÓN



Entrega de un centenar de libros de la autora Gabriela Mistral en idioma quichua a estudiantes de la Unidad Educativa Baltazar Aguirre de Chunazana, Jerónimo Carrión de Tiopamba, José Alberto Morocho de Rosas, Monseñor Leónidas Proaño de Pucallpa y Unidad Educativa Bilingüe Shiña de Rañas. La iniciativa se coordinó con el Consulado Honorario de Chile en Cuenca y la Prefectura del Azuay.



# GOBIERNO AUTÓNOMO DESCENTRALIZADO MUNICIPAL DE NABÓN



*¡Palabra Cumplida!*